BIBLIOTHECA DA FACULDADE DE DIREITO DO RECIFE

DIARIO DE PERNAMBUCO

CARLOS B. P. DE LYRA, proprietario — C. LYRA FILHO, director — A. J. de Miranda Falcão, fundador

N. 236 — ANNO 100
RECIFE — PERNAMBUCO — BRASIL

JORNAL MAIS ANTIGO EM CIRCULAÇÃO NA AMERICA LATINA
FUNDADO EM 1825

Gerente — S. P. DE LYRA
DOMINGO, 11 DE OUTUBRO DE 1925

HOJE: 14 paginas

INFORMAÇÕES

DIVERSÕES

MODERNO — *Flôr do mal.*

HELVETICA — *O sentenciado n.º 848.*

VAPORES

A chegar:
"Erfurt", do sul.
"Severn", do sul.
"Sergipe", do sul.
A sahir:
"Itapura", para o norte.
"Itatinga", para o sul.
"Steigerwald", para o sul.
"Erfurt", para a Europa.
"Victoria", para o norte.

MALAS POSTAES

TERRESTRES — O Correio receberá até ás 13 horas de hoje correspondencias para as seguintes agencias:

Afogados de Ingazeira; Alagôa de Baixo; Alagoinha; Amaragy; Angelicas; Belmonte; Bonito; Brejão; Brejo; Buique; Campo Frio; Carnahyba de Flores; Flores; Chã Grande; Cruangy; Custodia; Gamelleira de Buique; Gloria de Goytá; Goyanna; Gravatá; Horizonte; Ingazeira; Itambé; Jatobá do Brejo; Jatobá de Tacaratú; Leopoldina; Macapá; Macacos; Marayal; Mimoso; Mussurepe; Novo Exú; Ouricury; Palmeira; Pedra de Fogo; Petrolina; Princeza; Primavera; Propriedade Uta; Rio Formoso; Salgueiro; Santa Izabel; São Francisco; São José da Corôa Grande; São José de Belmonte; São José do Egypto; Serra do Vento; São Vicente; Sertãosinho; Tacaratu'; Tamandaré; Triumpho; Varas; Vicencia; Villa Bella e demais localidades servidas pela "Great Western".

MARITIMAS — A Administração dos Correios expedirá, hoje, as seguintes malas:

Para Bahia, Rio, Santos, Rio Grande, Pelotas e Porto Alegre, pelo "Itatinga", recebendo objectos para registrar até ás 9 horas; impressos e cartas até ás 10; e cartas com porte duplo até ás 11.

Para Londres e Hamburgo, pelo "Severn", recebendo objectos para registrar até ás 9 horas; cartas e impressos até ás 11.

TELEGRAMMAS RETIDOS

No "Telegrapho Nacional" para:— Severina França, Dr. Feitosa, 227; Abimar; Manoel Costa Velho, Mercado pateo S. José; Igbarras; Antenor Velloso; Arthur Soares, Principe n. 409; Caramuru'; Moe para Oliveira; Bellinha Praya, 1º de Março, 7; Erley; Amezes; Adelaide, Direita n. 82; Dona Hercilia, Santo Amaro, 8; Serur S. José, 162; Ida, Formosa, 188.

PAGAMENTOS

DELEGACIA FISCAL — Depois d'amanhã, 10º dia util — Montepio [illegible].

THESOURO DO ESTADO — Depois d'amanhã, 10º dia util: — Professores de 1. e de 2. entrancia.

MONTE-PIO ESTADUAL — Depois d'amanhã, das 9 ás 11 horas: — Pensionistas inscriptas ás fls. 361 a 380.

PHARMACIA DE PLANTÃO

HOJE — A "Pharmacia Victoria", á rua Barão da Victoria n. 236, bairro de Santo Antonio.

AMANHÃ — A "Pharmacia Oriental", á rua Larga do Rosario n. 147, bairro de Santo Antonio.

PUBLICAMOS HOJE

PARTE EDITORIAL

Telegrammas;
— Vida Commercial;
— Varias;
— A proposito de regionalismo no Brasil (Gilberto Freyre);
— 12 de outubro;
— Sobre o descobrimento da America;
— Sello das cambiaes;
— A hora legal;
— Letras fardadas (Samuel Campello);
— Evangelismo;
— Diario social;
— Livros e folhetos;
— Movimento maritimo;
— Figuras e factos;
— Fôro e judicatura;
— Repartições estaduaes;
— Em quatro linhas;
— Sport;
— Summario da imprensa;
— Vida escolar;
— Alma religiosa;
— Radiotelephonia;
— Noticias;
— Factos diversos;
— Ultima hora.

PARTE INEDITORIAL

Solicitadas; — Avisos; — Editaes; — Navegação; — Commercio; — Pequenos annuncios; — Avisos funebres; — Diversos.

LIVROS E FOLHETOS

DIREITO E COMMERCIO — Deve circular por todo o correr deste mez o 2º fasciculo do importante mensario cujo nome margina estas linhas, justificando certa tardança em seu apparecimento o facto de ter se ausentado, por algum tempo, o encarregado de sua parte commercial, só agora substituido.

Ao que sabemos, o numero de setembro dessa util publicação trará variada collaboração, tanto na parte juridica como na mercantil.

12 DE OUTUBRO

A nau "Santa Maria", capitanea da expedição de Colombo.

Christovão Colombo

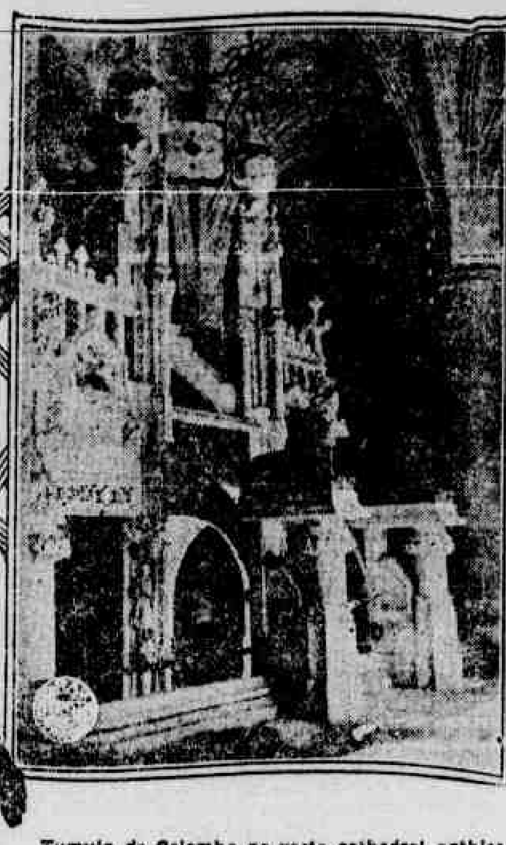

Tumulo de Colombo na vasta cathedral gothica de San Domingo, Haiti.

Passa, amanhã, mais um anniversario da descoberta da America.

A 12 de outubro de 1492, o grande navegador genovez Christovam Colombo, então ao serviço da Hespanha, pisou, pela primeira vez, o territorio americano, aportando á ilha de Guanahani, do archipelago das Bahamas, a que deu o nome de São Salvador.

O intrepido descendente de um tecelão julgava-se então encontrar-se nas costas orientaes asiaticas, vindo depois a denominar as terras descobertas de Indias occidentaes.

Tendo luctado contra o desalento dos marinheiros de suas tres frageis caravellas, a Santa Maria, a Nina e a Pinta, e contra a inconstancia dos mares até então nunca percorridos, — Colombo arrancou á sombra do desconhecido o vasto continente americano, trazendo-lhe um sopro de vida que o fez attingir á grandeza actual.

Lançou além dos mares a semente humana do Velho Mundo, formada por seculos de um trabalho sem treguas, semente que vingou como vingam as sementes de planta de poderosa seiva em ambiente propicio e solo fecundo.

No novo continente foi alargada, então, a pujança incontida nas fronteiras européas, transplantando-se para a America a raça latina, de estuos vigorosos, de aventuroso idealismo e de inexcedivel aptidão para crear e para vencer em combate com outras raças e com a natureza.

Em commemoração ao notavel feito, realizar-se-ão nesta capital varias festividades.

— O Gremio Recifense promove para amanhã, em sua séde, á rua Coronel Suassuna n. 392 uma reunião litteraria.

Serão lidos os trabalhos dos socios srs. Adalberto A. Fonseca, Zacarias Mayal, Clovis Botelho e José de Sá, seguindo-se após declamações por diversos socios do Gremio.

A solennidade terá inicio ás 18 horas.

— O Collegio Americano Baptista realizará um festival desportivo, no campo do estabelecimento, com interessantes provas de athletismo.

A festa principiará ás 8 1|2 horas com duas partidas de "volley-ball".

A competição que se há de verificar entre os internos e externos tem despertado grande interesse.

Seguir-se-ão outras provas como: corridas de resistencia, velocidade, corridas com saccos, pulos de altura, de distancia, cabo de guerra e um jogo de "foot-ball", sendo que a essas duas ultimas provas o "Club Nautico Capibaribe", convidado pela directoria daquelle educandario dará o seu concurso.

A sociedade litteraria "Joaquim Nabuco", que funcciona sob os auspicios do collegio, armará artisticas barracas, onde os presentes encontrarão bolos, gasosas, sorvetes, etc.

Promette ser attrahente a festa do Collegio Americano Baptista.

Feriado nacional, as repartições publicas da União, do Estado e do Municipio conservar-se-ão fechadas, hasteando o pavilhão brasileiro.

TELEGRAMMAS

Serviço especial do "Diario de Pernambuco" e da Agencia Havas

INTERIOR

BAHIA

Contra a variola — S. SALVADOR, 9 — A sub-directoria da Saude Publica está trabalhando activamente na vaccinação e revaccinação contra a variola, afim de evitar a sua invasão.

Representação feita ao Conselho municipal — S. SALVADOR, 9 — Os empregados do matadouro do Retiro, allegando pessima remuneração, fizeram uma representação ao Concelho municipal, pedindo augmento de vencimentos.

O plano inclinado — S. SALVADOR, 9 — O plano inclinado continua a ameaçar a vida dos passageiros. Hoje, mais de uma vez, succedeu ficar o mesmo engasgado, no meio da ladeira, tendo os passageiros descido em escadas, temendo um desabamento.

Declamadora Bertha Singerman — S. SALVADOR, 9 — Partirá amanhã para Recife, a declamadora Bertha Singerman, após bellissima temporada aqui.

O dia do empregado do commercio — S. SALVADOR, 9 — A classe ceixeiral prepara-se para festejar o dia do caixeiro, no dia 31 do corrente.

Entrevista do arcebispo d. Augusto Silva — S. SALVADOR, 9 —"A Tarde" entrevistou o arcebispo d. Augusto Silva, obtendo a seguinte informação:

"Fiz uma viagem encantadora a bordo do "Sierra Nevada", cercado de attenções pelo commandante e toda tripulação.

Não visitei os logares santos, devido á situação anormal.

Estive apenas em Londres, admirando a cidade dos milagres.

Fui recebido pelo santo padre que fez referencias aos sentimentos catholicos do povo brasileiro, mostrando-se interessado pelas cousas bahianas.

O santo padre lançou uma benção ao governador, a meu pedido.

Pretendo percorrer toda a archidiocese e visitar os novos bispados bahianos".

ALAGOAS

A data da descoberta da America — MACEIO', 10 — A data da descoberta da America será celebrada aqui com festas. Haverá recepção official e concerto por uma banda de musica da Força publica.

O dia da creança — MACEIO', 10 — O dia da creança terá aqui festiva commemoração, promovida pela directoria de Instrucção publica.

Empreza de luz de Anadia — MACEIO', 10 — No dia 18 do corrente será inaugurada a Empreza de luz electrica, de Anadia.

EXTERIOR

GRÃ-BRETANHA

Protesto communista — LONDRES, 7 — Um telegramma procedente de Varsovia informa que os communistas protestaram na reabertura da Dieta contra a execução dos communistas que ha tempos assassinaram a alguns agentes de policia.

Sobre o pacto oriental — LONDRES, 7 — Os circulos politicos pedem que a conclusão do pacto oriental seja feita nas condições do pacto rhenano, actualmente em discussão.

Abastecimento de munições aos rebeldes marroquinos — LONDRES, 7 — "The Daily Express" publica um telegramma de Copenhague, dizendo que um negociante de Hamburgo, de accordo com os soviets, está abastecendo de munições, os rebeldes marroquinos.

ITALIA

Grande conselho fascista — ROMA, 7 — O grande conselho fascista approvou o parecer sobre as reformas politicas acceitando a creação de sub-secretarias para cada ministerio.

O grande conselho resolveu que as questões de trabalho sejam resolvidas pela magistratura, considerando crime, a greve com fins politicos.

ALLEMANHA

A tentativa de assassinato do general von Seecht — BERLIM, 7 — A policia deteve varios ultranacionalistas compromettidos na tentativa de assassinato do general von Seecht.

ESTADOS UNIDOS

Pela marinha americana — WASHINGTON, 7 — O sr. Shoemaher, relator da marinha, accentua em seu parecer que numerosos destroyers e submarinos estão sem utilisação, em consequencia da falta de pessoal.

A proposito de regionalismo no Brasil

De Bello Horizonte chega-me o n. 2 d'*A Revista*.

E' uma revista de jovens. Um esforço de mocidade. E anima-o vivo sentimento regionalista: "procuremos concentrar todos os nossos esforços — diz o editorial — para construir o Brasil dentro do Brasil e, si possivel, Minas dentro de Minas."

Mais um grupinho estadual apparece nessa revista de Bello Horizonte. Mais um desses "grupinhos estaduaes" a que uma vez se referiu, desdenhoso das expressões de vida local brasileira numa epocha em que tudo tende á universalização com o telegrapho, o radio, o esperanto e a fraternidade dos povos, o eminente sr. commendador Medeiros e Albuquerque.

O eminente sr. commendador Medeiros e Albuquerque tem sido nas nossas letras o typo do israelita; do judeu;; do cosmopolita todo "supra locum" e sem raizes. E agora que a nossa pobre litteraturasinha começa a ser intimamente brasileira, preferindo falar com dentes de leite e primitivamente, sem ferir os *rr* e os *ss*, a fingir gente grande com dentadura postiça; agora que a nossa expressão litteraria principia a ser antes uma expressão de vida vivida que um esforço de calligraphia ramalhuda alheio á experiencia e ao sentimento local: — os israelitas de espirito á feição do sr. commendador Medeiros como os helenos do typo do sr. Coelho Netto e do dr. Afranio Peixoto, começam a apparecer num relevo vivissimo de artificialidade; e as suas vozes, a soar com um som falso de vozes carnavalescas.

E nós, os de vinte e de trinta annos, começamos a olhar para o sr. Coelho Netto e para o commendador Medeiros e para o dr. Afranio e para o dr. Graça Aranha com a melancholia de sobrinhos que descobrem nos tios sentenciosos e sabedores de tudo, adorados como heroes na meninice, simples mediocridades; e nas suas magicas de moedas e cartas de baralho, outr'ora maravilha dos olhos infantis, faceis "trucs" sabidos por todos os "clowns" de circo.

O joven grupo d'*A Revista* surge com um programma de idéas e de acção que o aparenta muito de perto com o "Centro Regionalista do Nordeste." Querem os srs. Martins de Almeida, Carlos Drummond, Emilio Moura, Gregoriano Canedo e os seus companheiros — uma Minas mineira, que se desenvolva dentro do espirito do seu passado, contribuindo com a sua forte originalidade local para a riqueza do conjuncto brasileiro; para a harmonia do todo brasileiro. Querem uma Minas vivamente caracterizada na sua vida, como nós queremos um Nordeste capaz de resistir á "standardização."

No editorial da nova revista mineira se lê: "um dos nossos fins principaes é solidificar o fio da nossa tradição." Apenas os jovens regionalistas de Bello Horizonte não teem da tradição o sentido passivamente necrophilo dos Institutos Historicos. O que elles sentem na tradição mineira, em particular, como na brasileira, em geral, é o que os chamados "neo-tradicionalistas" sentimos na tradição nordestina: uma força viva e plastica a ser desenvolvida em valores novos, actuaes, activos — nunca um peso morto a ser tristonhamente arrastado pela vida.

Sente-se que nos jovens d'*A Revista* domina a vibração de viver e de crear brasileiramente, e até de intervir brasileiramente na vida politica. Neste sentido seu programma se afasta um tanto do programma do "Centro do Nordeste"; e assemelha-se antes ao dos tradicionalistas e regionalistas francezes do typo de Gustave Boucher, politicos e rasgadamente monarchicos na sua politica.

E' do editorial d'*A Revista* o trecho: "Tanto na politica como nas letras, ameaçam-nos perigosissimos elementos de dissolução. Anda por ahi em explosões isoladas, um nefasto espirito de revolta sem organização nem idealismo, que tenta enfraquecer o organismo nacional."

E' pena que nesse trecho tomem as palavras editoriaes d'*A Revista* tão accentuado ranço acaciano: "organismo social" tem todo o sabor de fructo demasiado maduro da "sociologia systematica" com que o sr. Pontes de Miranda anda a deslumbrar a mediocridade, hoje verdadeiramente aurea, da Academia Brasileira de Letras.

"Só uma personalidade inflexivel— continua o editorial, corajosamente reacionario e anti-democratico e anti-liberal — só uma personalidade inflexivel dirigida por uma bôa comprehensão das nossas necessidades póde resolver os problemas maximos da nacionalidade."

De "grupinhos estaduaes" como o da nova revista de Bello Horizonte — desses esforços sinceros e directos para crear e agir brasileiramente — depende a originalidade da arte brasileira, ainda tão em começo. O Rio — donde nem ao menos irradia hoje a força duma grande revista ou sociedade de cultura — esse tende a se intensificar apenas na producção de revistas do typo de "Fonfon", "Illustração Brasileira", "Eu Sei Tudo", "Scena Muda" e "A. B. C."

GILBERTO FREYRE.

NutrioN

O "Nutrion" é o mais poderoso dos Tonicos: Tonifica o corpo e Restaura as forças. O "Nutrion"

Vence o Fastio e Faz Engordar

tanto Adultos como Creanças. Nos adultos, o "Nutrion" consolida os Musculos, enriquece o Sangue e retempera os Nervos e o Cerebro.- Nas creanças, o "Nutrion" alimenta, combatendo o rachitismo e favorecendo o crescimento.

VIDA COMMERCIAL

CAMBIO

Os bancos abriram hontem com a taxa de 7 3|8 d. para a cobrança, sacando a 7 13|32 d. sobre Londres a 90 d|v por 1$000. Após as noticias do Rio, passaram a operar com a de 7 11|32 d., fechando o mercado com a taxa de 7 13|32 d.

O papel particular não foi negociado. Alfandega 1$000 réis-ouro .... 3.692.

No Rio os bancos trabalharam na abertura com a taxa de 7 3|8 d..

Pelas ultimas noticias davam a de 7 7|16 d.

VALOR DAS MOEDAS

7 9|32 d. (á vista)

Libra	32$292
Dollar	6$620
Franco	$330
Peseta (Capital)	1$050
Peseta (Provincia)	1$060
Escudo (Lisbôa)	$365
Escudo (Provincia)	$375
Franco belga	$320
Marco (ouro)	1$710
Franco suisso	1$350
Lira	$285
Florim	2$850
Peso argentino (ouro)	——
Peso argentino (papel)	——

BOLSA COMMERCIAL

Cotações officiaes da Junta dos Correctores:

Dia 8 — Cambio s|Londres a 90 d|v 7 5|8, 7 21|32, 7 11|16, 7 39|64 d|p 1$000 particular; s|idem a 90 d|v 7 17|32, 7 9|16 d|p 1$000 do banco; s|idem á vista 7 7|16, 7 1|2, 7 15|32 d|p 1$000 do banco; s|N. York á vista 6$600, 6$500 o dollar do banco; s|Paris á vista $300 o franco do banco e particular.

Café a 35$000 entrega prompta e a chegar.

Mamona a 7$000 entrega prompta.

Feijão mulatinho a 56$000 entrega prompta.

Farinha de mandioca a 14$000 os 50 kilos.

Cotações de negocios effectuados no dia 9 do corrente:

S|Londres a 90 d|v 7 1|2 d|p 1$000 do banco; s|idem á vista 7 7|16 d|p 1$000 do banco; s|N. York á vista 6$650 o dollar do banco; s|Paris á vista $310, $315 o franco do banco; s|Bruxellas á vista $300 o franco belga do banco.

MERCADO DE GENEROS

ASSUCAR — A semana terminou com o mercado deste genero em posição estavel.

Hontem, na Bolsa, verificaram-se algumas vendas do typo crystal, ás bases de 8$500 a 9$300 pelos 15 kilos.

ALGODÃO — O mercado deste genero funccionou durante a semana extincta sem interesse.

Na praça, comtudo, effectuaram-se alguns negocios dos typos Sertão e Matta, genero garantido 80 °|° de 1ª sorte ás bases de 40$ a 42$ e dos typos Sertão e Matta, sem garantia de quantidade de mediano, ás bases de 37$000 a 39$000 pelos 15 kilos, valendo 5.000 menos o mediano.

Hontem, foram registradas as seguintes cotações, pelos 15 kilos:

Sertão ou Matta, genero garantido 80 °|° de 1ª sorte 37$000
Sertão ou Matta genero sem garantia de quantidade mediano ... 34$000
Mercado calmo.

AGUARDENTE — Extra-sello ... 2$500 a 2$750, com sello 3$800 a 4$050 a canada, conforme o grão.

ALCOOL — Extra-sello 5$000 a 5$500, sellado 6$300 a 6$800.

CAFE' — Genero do Estado 34$500 a 35$000 conforme o typo.

FEIJÃO — Genero novo do Estado 55$000 a 56$000; genero preto do Estado 56$000 a 57$000.

FARINHA — Sacco de 50 kilos... 14$000 a 15$000, genero do Estado, conforme a procedencia.

MILHO — 13$000 a 14$000.

BOLSA DE MERCADORIAS
Vide suas operações na secção "COMMERCIO"

A HORA LEGAL

Do illustre sr. dr. Renato Barroso, engenheiro chefe do Districto telegraphico de Pernambuco:

Repartição Geral dos Telegraphos. — Recife, 10 de outubro de 1925. —Sr. redactor do "Diario de Pernambuco". — Communico-vos que a Repartição Geral dos Telegraphos, por intermedio de sua estação radio em Olinda, vae iniciar o serviço da transmissão da hora legal, pelo modo estabelecido na Convenção de Paris em 1913, já adoptado pelo Observatorio do Rio de Janeiro desde 1 de junho de 1918.

Este novo serviço vem preencher uma lacuna existente no Estado de Pernambuco, onde o publico em geral terá agora occasião de acertar com precisão os seus chronometros, pendulas ou relogios.

Receberemos em Olinda, do Observatorio Nacional, todos os dias, respectivamente ás 9 e 21 horas, os signaes horarios, retransmittindo-os na onda de 600 metros precisamente uma hora após, sejam respectivamente 10 horas e 22 horas.

Hontem fizemos as primeiras experiencias mas lamentavelmente houve no Observatorio do Rio de Janeiro um accidente no instrumento de observação pelo que nos disse suspendia a emissão de signaes até novo aviso.

Logo que esteja tudo restabelecido communicaremos o dia do inicio de nossa transmissão aqui e explicaremos como traduzir os signaes então convencionados para transmissão da hora. Saude e fraternidade. O engenheiro-chefe. — (a) Renato Barroso."

DIARIO DE PERNAMBUCO

FUNDADO EM 1825

Director C. LYRA FILHO

Orgão de informações
NOTICIOSO —INDEPENDENTE
Nenhum compromisso partidario
Nenhuma ligação official

End telegraphico—"DIARIO"

Composto em machinas Linotype da "Linotype Mergenthaler C." impresso em machina rotativa Duplex Tubular Press—16 paginas
30.000 exemplares á hora
(A primeira desse typo installada no Brasil)

Redacção — Administração e Officinas
Praça da Independencia—Recife
Edificio do "DIARIO"

EXPEDIENTE

Correspondencia—Afim de podermos mais promptamente attender os interessados, recommendamos muito encarecidamente que toda a correspondencia quer de redacção, quer commercial (inclusive vales do correio e ordens ou saques) seja endereçada:

Ao sr. gerente do
DIARIO DE PERNAMBUCO
RECIFE

(Só a correspondencia absolutamente privada deverá trazer indicação nominal)

ASSIGNATURAS — Preço para todo o Brasil:

Anno.................. 48$000
Semestre.............. 25$000
Trimestre............. 13$000

AS NOSSAS FRONTEIRAS COM A BOLIVIA

O dr. Araujo Jorge, que acaba de chegar de La Paz, onde representou o governo do Brasil nas festas commemorativas do primeiro centenario da independencia da Bolivia, na qualidade de embaixador extraordinario e plenipotenciario em missão especial, assignou tambem os protocollos para a fixação definitiva da fronteira entre os dois paizes.

Essa circumstancia, que a muitos surprehendeu, visto que corriam como definitivamente liquidadas pelos tratados de 1867 e 1903 — o de Petropolis — as questões relativas ás nossas fronteiras com a Bolivia levou um redactor d'"*O Globo*", do Rio, a entrevistar o diplomata patricio que sobre o assumpto assim se externou:

"Na realidade aquelles dois actos internacionaes, celebrados, um, durante o Imperio em 1867, sendo plenipotenciario do Brasil em missão especial em La Paz o conselheiro Lopes Netto, e o outro em 1903, pelo barão do Rio Branco, definiram toda a extensa linha de fronteira entre o Brasil e a Republica da Bolivia. Mas duvidas surgidas durante a demarcação em 1877 e 1909, por não coincidirem as condições do terreno em alguns pontos com a letra expressa dos tratados referidos, negociados ambos sobre mappas deficientes e documentos cartographicos contradictorios, fizeram com que as commissões mixtas deixassem em aberto mais de um trecho da fronteira até que os dois governos, de commum accordo, mandassem proceder a novo reconhecimento e levantamento e sobre cartas dignas de fé concordassem em novas linhas de fronteiras. Essas commissões terminaram os seus trabalhos em 1914, quando já não existia o barão do Rio Branco, que, em nome do governo do Brasil, as tinha autorizado. Tornava-se pois imprescindivel definir de vez a fronteira nos pontos em que ficara aberta e essa tarefa coube agora á administração do actual presidente da Republica dr. Arthur Bernardes.

A demarcação procedida em virtude do tratado de 1867 deu origem á primeira questão que sómente agora, depois de mais de cincoenta annos, acaba de ser resolvida. O tratado de 1867 determinava que a fronteira proseguisse do marco collocado no morro dos Quatro Irmãos, em linha recta, até encontrar as cabeceiras do Rio Verde. Os commissarios de 1877 collocaram o marco final na confluencia dos dois braços formadores do rio Turvo, affluente do Paragahu' na supposição erronea de ser este o rio Verde, a que se referia o tratado. Tendo em 1909 verificado a commissão mixta brasileira-boliviana que o verdadeiro rio Verde tinha as suas cabeceiras quasi setenta kilometros mais ao norte do local em que os commissarios de 1877 tinham collocado o marco final, verificou-se existir um hiato neste trecho de linha divisoria, e, portanto, tornava-se necessario ligar o marco do morro principal dos Quatro Irmãos a outro marco a ser collocado nas cabeceiras do verdadeiro rio Verde, explorado, reconhecido e levantado em 1909.

Foi o objecto de um dos protocollos assignados em La Paz: sómente a fronteira em vez de seguir em linha recta dos Quatro Irmãos até ás cabeceiras do rio Verde, fez uma deflexão para resalvar para o Brasil suas antigas posses historicas sobre as rondas militares portuguezas de Ramada, Cacimba e Salinas, posses que ficaram sob jurisdicção boliviana se traçassemos a linha recta nos termos precisos e literaes do tratado de 1867. Por consequencia, o Brasil em vez de fazer cessão de terras, como se affirmou na ignorancia da questão, reivindicou para o seu patrimonio territorial uma area de alguns milhares de kilometros quadrados que passariam para a soberania boliviana se tivessemos de admittir a interpretação literal do tratado de 1867, e esquecessemos que o principio do "uti possidetis" foi a base em que assentou o tratado de 1867.

O segundo protocollo versou sobre a partilha das treze ilhas situadas no Rio Madeira, na parte em que este grande curso dagua amazonico serve de limites entre o Brasil e a Bolivia, entre a confluencia do Beni e do Mamoré e a bocca do rio Abunan. Os commissarios demarcadores brasileiros e bolivianos que em 1914 fizeram o levantamento deste trecho do rio Madeira e assignalaram nos mappas as ilhas existentes não tinham autorização para attribuil-as á soberania do Brasil ou da Bolivia. Só agora os dois governos decidiram fazer uma distribuição destas ilhas. O criterio da proximidade das margens foi o adoptado e é incontestavelmente o unico que consulta os legitimos interesses de cada um dos dois paizes, dada a difficuldade de se identificar o "thalweg" neste trecho do rio Madeira em que é impraticavel toda e qualquer navegação, dado o grande numero de quédas dagua e corredeiras. Ficaram assim pertencendo ao Brasil e á Bolivia, respectivamente, as ilhas e ilhotas que estiveram mais proximas da margem de cada um dos dois paizes. São brasileiras: as do Aqus, Confluencia Marina, 15 de novembro, Misericordia, 7 de setembro, Periquitos e Araras. São bolivianas: Sucre, Bolivar, 6 de agosto, Amizade e Colombo."

De Paris

(Especial para o "DIARIO DE PERNAMBUCO")

A Exposição das Artes Decorativas

XIII

AUSTRIA E SUISSA

Embora se destine a visitar pavilhões construidos em o bairro das nações estrangeiras, distendido por duas avenidas desde a porta da Concordia á de Alberto I, passando pelas de honra e de Victor Emmanuel, preferirá o pernambucano chegar hoje ao parque da Decorativa, entrando pela porta d'Orsay, quando mais não seja, para tambem conhecel-a. Andará um pouco até o caes desse nome, ao lado esquerdo do Sena; porém, se dado ás letras, verificará o extenso commercio que em as amuradas dessa margem fazem com toda sorte de livros e estampas velhas e antigas, os "sebeiros" de Paris. Atravessará o rio pela luxuosa ponte Alexandre III, de momento transformada em rua de "boutiques" francezas e terá chegado á avenida das Nações donde avistará a Austria aos fundos do edificio japonez e na visinhança do de Monaco.

Se optar pela visita anterior do pavilhão suisso, enveredará pelos oitões dos palacetes italiano e inglez, para chegar ao elegante chalet da Helvecia, quasi ao fim da rua, ao lado da Grecia e defronte da Hespanha.

A porta d'Orsay consta dum alto quadro em cimento rendilhado, que deixa pender uma enorme téla inscrevendo ao verso os titulos da Exposição e no anverso, pinturas alegoricas. Pouco abaixo della uma platibanda circular abriga a grade de ferro da entrada. Os francezes indicam a téla pelo nome de "bannière", lemma ou flammula guerreira, porque ahi condensaram, o architecto Boilleau e o pintor Vogue é, o nome e symbolos da Exposição.

Sem alludir á França, que ha tantos annos prepara artistas e industriaes para concorrerem ao certamen, tres vezes adiado; parece haverem sido as duas nações da Europa central, a percorrer hoje, aquellas que mais a peito tomaram exhibir novas creações, obedecendo aos intuitos da Decorativa, em offerecer ao publico as ultimas concepções artisticas e industriaes dos povos, no almejado escopo de alicerçar um estylo moderno definitivo. Entretanto, tambem não deixaram de parecer que, justamente faltam a qualquer dellas os elementos imprescindiveis a tentativas com probabilidades de exito: a Suissa vive artisticamente das influencias dos paizes limitrophes em suas diversas regiões franceza, italiana e allemã; a Austria reflecte ora a orientação italiana, ora germanica. Nenhuma porém, dispõe ultimamente de summidades que se imponham refundindo taes influencias para amalgamar typos, estylos, escolas nacionaes; e nestas condições, o que de ambas chega até a Exposição de Paris, ahi se encontra já moldado, cinzelado, manufacturado pelos artistas celebres dos povos inspiradores.

Essa Austria catholica, mas tão orgulhosa com sua dymnastia dos Habsbourgs, tomando por divisa as 5 vogaes do alphabeto para significar "Austria Est Imperare Orbi Universo", conceituando Vienna a rival da alegre Paris e mais que ella, a estonteante sala dos concertos e da walsa européa, ficou sempre germanica, mão grado Sadowa de desastradas consequencias e apezar dos esforços das grandes potencias em furtal-a ao predominio allemão, após a grande guerra. Seis e meio milhões de habitantes que lhe deixaram, dos quasi quarenta que possuia, povoando agora apenas 82 mil kilometros, pretenderam mesmo apagar sua nacionalidade do mappa europeu, reunindo o estado austriaco ao allemão actual.

A Austria começou a apparecer com Carlos Magno que a partilhou em condados; e recebendo da Allemanha o chefe de sua dymnastia, pou volta do seculo 13°, foi á sombra dessa alliança augmentando em territorios conquistados, gratificada além disso, pelas partilhas da Polonia, com extensas zonas. Após a constituição do imperio dual com a Hungria, chegou ao apogeu do poderio, não sendo de pouca monta o privilegio de poder vetar a eleição dos papas. Agora, espectro de de si mesma, reduzida no centro do continente á ultima expressão comprimida entre inimigos, antigos vassallos, levanta-se da phase angustiosa durante a qual chegou ás portas da penuria, num bello esforço de anemiada e convalescente, para concorrer á Exposição. Comtudo, os golpes recebidos a feriram fundo de mais, para poder ahi vencer em qualquer ramo: foram-se as regiões mais ferteis e passaram aos visinhos as grandes uzinas, cidades e villas manufactureiras, as minas e entrepostos commerciaes.

Sente-se bem, como trabalharam seus novos dirigentes republicanos por juntar quanto resta ao paiz para trazel-o á França, num assomo de patriotica dignidade: Ainda existe a Austria! Houve mesmo em Vienna, uma exposição nacional preparatoria, da arte decorativa austriaca. Mas, deante do fraco resultado, o mundo oriental europeu exultará certo da impossibilidade de serem annexadas, em plena paz, futuras Bosnias e Herzegovinas...

O pavilhão austriaco, em cimento armado, vasto casarão sem architectura definida, liga-se por uma coberta offerecendo passagem nos dois sentidos — da rua e do pavilhão — ao Café Vienneuse, á margem do rio e no qual caixeiras, em trajes camponios, servem os consumidores abrigados nos terraços, sob guarda-sóes coloridos das praias. As paredes externas do quadrilatero que é o pavilhão, nomes de celebridades nacionaes, como Mozart, Beethoven, Strauss Hildebrand, Klint Haydn e outros.

A entrada do edificio principal se faz para uma sala em marmore, grandes vasos de faiança aos cantos e ao centro, um pensador, bello bronze, concepção de Hanak, com os joelhos curvos, erguendo as mãos semi-abertas á altura da fronte, no desespero do homem a quem foge a realisação da idéa. Em vez porém de pensador, que lembraria a obra artistica do Robin, esculptor, Hanack denomina sua creação de "Flamme humaine". Na sala, ainda estatuetas, "poteries", candelabros e pequenas porcellanas. Della passa o visitante ao grande salão, communicando aos fundos com outro parallelo e mais estreito, ambos correndo armações envidraçadas de loja commercial, em preto e branco; e depara em primeiro logar, com os productos da ceramica nacional e dos theares, os quaes não padecem confronto com os melhores apresentados, por outros paizes. Salvam-se aqui e ali, uma estatueta em marmore, alabastro, mesmo em bronze ou uma buginganga de "biscuit", um estofo de gosto e lenços bordados de seda. A seguir castiçaes em louça e porcellanas, simples, para tres ou cinco velas, de todos os feitios, denotando as amostras austriacas, como as doutros paizes, que na Europa septentrional e central, substitue no utencilio a ceramica ao metal. Começa a extensa e pouco attrahente fila de brinquedos infantis em cartão e pão-pintados; chega-se aos artigos de papelaria, nos quaes artistam os artefactos em couro, carteiras, pastas, bolsas, "valises", malas que collocam os fabricantes austriacos em posição de destaque perante os similares da Exposição; após a collecção variada de papeis para forros de casa, com desenhos communs e sem qualidades luxuosas, vê-se a "orfeverie" sem estylo fixo a propor modelos inferiores em elegancia e resistencia; bonitos coxins em seda e lã, bordadas ou estampadas, alguns tomando, formas animaes; peças de seda lavrada, a padrões agradaveis á vista; dominós, capas, vestes carnavalescas e longa serie de cabeças humoristicas para "travesitis" sem originalidade; mantos em seda e velludo, bordados a ouro ricos, porém confeccionados sem grande maestria; finalmente, algumas encadernações de luxo e magnificas impressões nos livros e estamparia.

A bijouteria, como a ourivesaria, apezar de trabalhos entalhando os esmaltes não sobresahe; é na arte de fabricar espelhos, em maioria pequenos e para salão, que se deve elogiar os fabricantes de Vienna: quasi todos elegantes, enquadrados raramente em molduras menos graciosas, offerecem uma limpidez invejavel e o polimento imprescindivel á egualdade dos angulos de incidencia e reflexão da luz. Entre as encadernações ha exemplares em pelles de crocodilo e serpentes, como em velludo; mas, os dourados de todas as torna dignas de apreço e sempre de valor.

Na sala contigua, voltam as sedas, surge a chapelaria em palma e a cordualha em sapatos, tapetes, reposteiros; os bonecos e manipansos em papel, lã e seda, sem arte alguma e que só deveriam formar na Exposição, quando caracterisassem costumes, ao passo que por amor á moda, tanto logar tomam nos mostruarios de quasi todos os paizes. Terminam a terceira dependencia duas "boutiques": uma de brinquedos de madeira a fazer suppor toda a infancia do paiz pobretona e a crystaleria Lob-Mayer onde a impressão haurida a seguir dos lindos objectos expostos, absurdamente leva a rematar o pensamento — oriunda entretanto, de familias de tratamento.

A dependencia — Café Viennense, a Austria addicionou uma casa de avencas e parasitas, que attrahe a vista da nota de rusticidade dada pelo constructor Frank: no pavimento a pedra de Lisboa fonte perlellitante, tamboretes e mesa de vime tosco.

No "Grand Palais" a Austria offerece taboleiros para jogos de damas e de xadrez; fusis e armas de caça; pratos decorativos e quadros muraes em faiança e terra-cota; mais candelabros de louça entre vasta "poterie" de todas as qualidades. Um dos expositores, a Ecola de artes graphicas de Vienna, toma a si completar as exhibições de impressos e gravuras. Modelos de habitações hygienicas e confortaveis; grande collecção de pinturas e desenhos por menores de 7 a 15 annos; e grades, cofres e outros artefactos em ferro fundido, da Escola de artes e officios de Bale.

Na Explanada dos Invalidos os industriaes dos moveis austriacos dão largas ás originalidades bizarras: nenhum dos conjunctos mobiliarios obedece a justas proporções — ora enormes, ora diminutas, já desenrolando formas fantasticas, já sem a ornamentação desejavel. Unica idéa opproveitavel a de Hoffmann — os salões jardins: vastas estufas de vidro abrigam "fumoirs", refeitorios, salas de recepção, ficando os moveis entremeiados a plantas e flores, canteiros e repuchos.

A Suissa é a terra classica das liberdades democraticas européas: pequeno paiz montanhoso e lacustre de 41.294 kilometros quadrados, chega a alojar nelles, satisfeitos senão repletos, 4 milhões de homens. Entretanto, sua lavoura é quasi nulla e sua creação diminuta; ella vive da industria, intensamente desenvolvida, recommendando-se pela relojoaria e o tecido das lãs e sedas. E se governa sem deficits, sem emprestimos, mantendo sua moeda sempre acima do par, em relação á dos seus visinhos.

Os primitivos habitantes conhecidos por helvecios, deram ou tomaram o nome dessas terras, que a natureza dotou de baluartes inexpugnaveis, de escarpas difficilmente accessiveis, para que no coração da Europa, jámais pudesse ser pelos realismos e absolutismos extincto o foco das liberdades civicas. E nenhum preito mais justo da humanidade actual a esse paiz, que sua escolha para séde da Sociedade das Nações, localisada em Genebra.

Quando os homens começaram a pretender objectivar a idéa do direito de egualdade, foi aos suissos que coube a lucta para realisal-o, em pugnas tremendas de cohortes contra exercitos, da fé contra o numero. Vassallos romanos, francos e carlovingios, desde 1218 bateram-se pela republica, por um governo sem rei, com um ardor nunca sopitado, revivendo a cada nova geração. E aos poucos, obtendo á custa do dizimio das populações, a anhelada liberdade para se governarem democraticamente, foram unindo em confederação seus pequeninos cantões.

E' a patria de Guilherme Tell, o chefe valoroso e lendario cantado em prosa e verso por Shiller e musicado em opera lyrica pelo Rossini; do flecheiro Tell, que á testa dos patriotas sacudiu o jugo austriaco, depois de haver emerito visado, afrouxado o arco contra a maçã, posta pelos tyrannos á cabeça do filho querido.

A actual confederação helvetica sómente veio a se constituir com todos os cantões no seculo 17; mas, poude atravessar incolume as grandes guerras e o que mais importa, conseguindo fazer respeitar por todos os belligerantes, sua neutralidade. Admira ainda, como esse povo, subdividido em regiões franceza, italiana e allemã, onde linguas e costumes fazem a divisão, com uma incrivel multiplicidade de dialectos, poude obter a homogeneidade politica necessaria para formar entre os outros povos, como o pequeno polegar da lenda, produzindo vultos como Rosseau, mme. de Stael e Benjamin Constant, o pintor.

O pavilhão helvetico em forma de chalet, é construcção toda em madeira, guarnecidas as paredes de quadradinhos, com largas portadas em balcão na frente e fundos, alojando boutiques de "bon-bons", "esquimaure", (chocolates congelados) quinquilharias e cartões postaes. Aos oitões, estaleiros em escada com vasos de plantas floridas; e num dos angulos o estandarte rubro e branco, ornado por uma cruz tambem branca. Nesse pavilhão, chamado do tourismo suisso não ha propriamente exposição de productos; é consagrado ao "bureau" de informações sobre viagens a lagos e cidades, addicionado duma sala para leitura de jornaes e revistas, onde cobrem as paredes photographias dos pontos suissos mais pittorescos.

No "Grand Palais", os salões do pavimento terreo, destinados a Helvecia, enfileiram affiches nas tres linguas, circumdando as vitrinas de relojoaria, bijouteria, "orfeverie", bordados, tecidos, artes graphicas.

Da relojoaria suissa a mais acreditada do mundo, maximé em chronometros de algibeira, a exhibição é variada, parecendo concludente. Para os mostradores de parede e mesmo de meza, suggestionam os expositores o supporte em lyras, forma das mais graciosas. Na bijouteria e ourivesaria o trabalho suisso chega a ser por vezes incomparavel quanto aos artefactos minusculos: poucos millimetros bastam para combinarem innumeros diamantes e rubis e saphiras. E seus braceletes-mostradores em mosaicos de pedras de lei, produzem bellissimo effeito. A conhecida casa Omega enviou á Exposição, preciosidades nesse genero bracelete, as quaes acham-se quasi todas vendidas, entre outros compradores a cançonetista parisiense Mistinguet e diversas á casa Oscar Machado, do Rio. Já outros fabricantes, como Longines e o estabelecimento Juvenia não foram tão felizes, mão grado a egual perfeição de seus productos.

Outra fabrica, a Chevron, apresenta relogios de meza, com mostradores obliquos, verticaes e horizontaes; e diversos pendendo de fitas ornamentadas, para "boudoirs".

Na "orfeverie" porém, a Suissa é falha; a propria de Neufchatel, a melhor dellas, é inferior, sem que acolhimento possa ter a de prata, manufacturada a mão. Neufchatel foi e será mais industriosa com seus relogios.

Na secção de "broderies" ha trabalhos de esmero e como originalidade, um bahu' recoberto por talagarça bordado a cores; os bordados brancos a machina desenham ornatos elegantes e os feitos em "tricot" de seda, a mão, são muito apreciaveis. Em tecidos os de algodão para cortinas, de lã, gaze e séda mostram bem como a Suissa moderna enveredou com exito pela fiação e tecelagem. E de trabalhos femininos, expõe custosas capas para senhoras, em seda bordada a ouro, que deliciam os visitantes, tambem ao lado de grades, bicos e rendas, entre os melhores da Decorativa.

Nas artes graphicas, a Confederação helvetica guardou para apreciação exclusiva dos nacionaes, quanto de excellente produz, o que ás vezes succede por imperdoavel descuido ou, o que é menos admissivel, nellas estacionou de facto.

Entre as poucas expostas, rara é a encadernação de gosto, restando a impressão em geral deficiente e lithographica em estylo moderno, indesejavel. Como nas raras esculpturas da exhibição, a arte nova suissa ao reproduzir cabeças humanas, conduz simplesmente a eliminar os traços physionomicos — um oval que se [illegible] é não é — [illegible] tudo, para a figura, ao demais ás vezes nitidamente trabalhadas. E se se exceptuam um missal romano, obra antiga e uma Divina Comedia, do Dante, nada attrahe nessa secção.

No vidro e na porcellana a industria do paiz está por apparelhar; os ornatos duns e doutros não agradam, entregues a desenhistas que sahindo do camarim cabem no só para elles, concebivel. E' o que se dá egualmente com os tapetes: de bôa qualidade, bem tecidos, contrariam o bom gosto. Emfim, podem ser toleraveis os productos enviados pelas escolas profissionaes e technicas, como ensaios nas "poteries", e tapetes; mas, a impressão é que dellas não provirão os reformadores do estylo actual.

Ainda no "Palais", porém, já no primeiro andar, completa a Suissa seu mostruario de relojoaria e bijouteria, merecendo justas referencias, um tanto condescendentes se se trata de artefactos da Escola de artes de Zurich. As esculpturas em madeira e gesso, ahi apresentadas, seguem a regra geral, como um mobiliario em palissandro e como a ceramica de Berna. Esta ultima cidade se absolve bem das veleidades de perfeita ceramista, dando a apreciar ao mundo feminino, a elegancia da parisiense, seus bellos crepons de seda, cada qual de mais seductor padrão. E pelo ramo de tecidos vão os expositores de Lausanne e outros logares, mostrando chitas, cassas, cambraias e sedas, cuja estamparia está confiada a mãos desenhistas muito mais competentes, que aquellas encarregadas de tingir os tapetes suissos e esculpir suas madeiras.

No "stand" dos Invalidos a Helvecia fez mais que um armazem expositor, decorando a entrada a vitraes italianos com pequenas paysagens a mosaico e uma fonte ao centro. Torna á ceramica, á prataria de meza, manufacturada a mão e aos bordados e aos coxins, colleccionando entre os dois ultimos com que reaffirmar a habilidade dos expositores. Biombos e paraventos de salão, ao lado de novos exemplares de relojoaria.

Numa secção para objectos do culto, castiçaes fornidos com velas ainda mais grossas e mais curtas; no assumpto, a orientação moderna generalizada nos paizes ao centro e norte da Europa: casulas e uma capa de asperges bordada a ouro. A secção é mesmo uma capella catholica, com altar, crucifixo em taboas largas e Christo diminuto e sob o altar, scenas sacras bordados a sêda. Estandartes de associações religiosas indicando quadros biblicos, sempre franjados a ouro. Quadros em talagarça e lã, tecendo as figuras com largos pontos, attingindo por vezes varios centimetros; e completando a exhibição, mitras em pedraria e ouro, hostiarios ambulas, navetas, tudo dourado. E' a segunda capella catholica até agora visitada pelo pernambucano, parecendo-lhe a bella mais severa e a suissa mais rica. Talvez para evitar a pécha de sectarismo, os promotores suissos addicionam uma sala de orações evangelicas: moveis em carvalho, o pulpito, a cruz nua ao fundo, collada á parede.

Alguns completos para quartos de dormir e salas, com poltronas e mezas baixas, espelhos de continuo oblongos, mas, fugindo dos moveis, a vista demora de preferencia na seda dos reposteiros e nas pinturas dos biombos para louvar aquelles e achar que desejar quanto ás ultimas. Decididamente, a marcenaria suissa não occupa logar proeminente na Internacional Decorativa.

Que inferno!
Utero Doente
Que Sofrimentos Horriveis!

Palpitações do Coração, Aperto e Agonia no Coração, Falta de Ar, Sufocações, Sensação de Aperto na Garganta, Cançaços, Falta de Somno, Falta de Apetite, Incommodos do Estomago, Arrotos Frequentes, Azia, Bocca Amarga, Ventosidades na Barriga, Enjôos, Latejamento e Quentura na Cabeça, Peso na Cabeça, Pontadas e Dôres de Cabeça, Dôres no Peito, Dôres nas Costas, Dôres nas Cadeiras, Pontadas e Dôres no Ventre, Tonturas, Tremuras, Excitações Nervosas, Escurecimentos da Vista, Desmaios, Zumbidos nos Ouvidos, Vertigens, Ataques Nervosos, Estremecimentos, Formigamentos Subitos, Caimbras e Fraqueza das Pernas, Suores Frios ou Abundantes, Arrepios, Dormencias, Sensação de Calor em Diferentes Partes do Corpo, Vontade de Chorar sem ter Motivos, Enfraquecimento da Memoria, Moleza de Corpo, Falta de Animo para Fazer qualquer Trabalho, Frio nos Pés e nas Mãos, Manchas na pele, Certas Coceiras, Certas Tosses, Ataques de Hemorroidas, etc. etc. Tudo isto pode ser causado pela inflamação do Utero!

A's vezes a pobre doente pensa que está soffrendo de muitas Molestias, sem saber que tudo isto vem do Utero Doente.

O Utero é assim: quando elle está Doente todos os outros Orgãos sentem tambem.

Trate-se! Trate-se!

Use Regulador Gesteira

REGULADOR GESTEIRA é o Remedio de Confiança para tratar inflamação do Utero, o Catarro do Utero causado pela inflamação, Anemia, Palidez, Amarelidão e Desarranjos Nervosos causados pelas Molestias do Utero, a Pouca Menstruação, Dores e Colicas do Utero e Ovarios, as Hemorragias do Utero, as Menstruações Exageradas e Muito Fortes ou Muito Demoradas, as Dôres da Menstruação, as Ameaças de Aborto e as Hemorroidas causadas pelo Peso do Utero inflamado!

Comece hoje mesmo
a usar Regulador Gesteira

TODOS OS ARTIGOS
PARA BANHOS DE MAR
NA **CASA YORK**

Telephone, 691 Rua B. da Victoria, 153

Evangelismo

2.ª EGREJA PRESBYTERIANA —

Neste templo, á rua Gervasio Pires n 198, haverá os seguintes actos religiosos:

A's 10 horas, escola dominical dirigida pelo rev. Jeronymo Gueiros, cujo thema é: "Não temas, mas falla e não te cales" actos 18.v.9.

Em seguida occupará o pulpito o seminarista José Duarte.

A's 16 horas, realisar-se-á a reunião do "Centro de cultura espiritual da mocidade" e ás 19 horas, terá como de costume, culto publico, sendo o orador desta noite o seminarista Basilio de Castro.

E' franca a entrada.

Grandes Armazens

Alugam-se os Grandes Armazens á Rua Padre Muniz ns. 101 e 105 e armazem novo, sem numero, á rua Nova da Praia nesta cidade.
Informações, condições, aluguel, etc., a tratar no Escriptorio Commercial do "Diario"

Os redactores, empregados e operarios do "DIARIO DE PERNAMBUCO", "JORNAL DO COMMERCIO", "A RUA" e "A NOTICIA" estão seguros contra accidentes no
Lloyd Industrial Sul Americano
A mais poderosa Companhia de Seguros contra accidentes
Unica que tem deposito de Rs. 400:000$000 no Thesouro Federal, e, posto medico de soccorro em sua Agencia:
AVENIDA MARQUEZ DE OLINDA, N.° 274

Pó de Arroz Senhorita
Adherente e delicado. Superior a qualquer outro.
A' VENDA NAS BOAS CASAS

Não se illudam!! nada de imitações
GAZOSAS?... Só de FRATELLI VITA
São as UNICAS aconselhadas pelos MEDICOS

Thermometros para febre
só confiem no
"CASELLA, LONDON"

Dentes brancos, bocca limpa, halito puro?
Sim, usando-se a
PASTA ORIENTAL
A' venda em todo o Brasil
Cia. de PERFUMARIAS BEIJA-FLOR
Pedidos do interior a J. Lopes & C°. ou a qualquer outra casa atacadista do Rio

VINHO AROUD
CARNE-QUINA-FERRO
O mais poderoso regenerador nos casos de: Chlorose, Anemia profunda, Menstruações dolorosas, Febres, Malaria.
6, Rue Dombasle, PARIS, e todas Pharmacias

Como se limpa o estomago

NOTA DE INTERESSE

Para evitar os incommodos communs da digestão, aconselham os medicos não tomar purgantes, magnesia ou bicarbonato simples, muitas vezes impuros e de effeito duvidoso. E' necessario, dizem elles, limpar o estomago tomando BICARBONATO ESTERISADO em um pouco d'agua, remedio agradavel, puro e efficaz, quando se sente o estomago pesado depois das refeições. Em nosso paiz póde-se obter o BICARBONATO ESTERISADO de alta qualidade, somente em vidros bem fechados, nunca. N. S. P. n° 987. 21 — 9 — 922.

Deveis metter-vos na cabeça o seguinte: Para curar o impaludismo nada pode substituir as **PILULAS CAPPER**. Conhecidas na Amazonia desde 1865 A' venda em todas as Pharmacias. Deposito no Recife. DALVINO, SOBRAL & C.ª, 302, Av. Marquez de Olinda.

LOTERIA só da BAHIA

Na Dor de Dente infallivel Cera Dr. Lustosa!
Exijam esta marca

Quando se Sentir que está Apanhando um Defluxo
Tome-se pastilhas de Laxativo BROMO QUININA para desfazer a causa a fortificar o corpo contra um ataque de Constipação ou Influenza. São um remedio seguro e approvado pela experiencia. A assignatura de E. W. GROVE em todos os vidros.

VARIAS

O TEMPO

Boletim do serviço meteorologico federal.

Em Olinda — Das 14 horas do dia 9 ás 14 de 10 do corrente:

O tempo conservou-se bom durante todo periodo havendo forte insolação e ventos moderados do nordeste. A maxima thermometrica do dia 28.0 registrou-se ás 15 horas. Minima 24.4 ás 7 horas.

No Estado — Das 14 horas do dia 9 ás 14 de 10 do corrente:

Barreiros—Tempo bom ventos fracos de éste max. 28.0.

Garanhus—Tempo bom todo periodo, Max. 27.8. Min. 17.5.

Pesqueira—Tempo bom fazendo mormaço. Max. 30.6. Min. 13.9.

Goyanna—Tempo entre bom e instavel. Max. 30.0. Min. 11.1.

Nazareth—Tempo bom fazendo mormaço. Max. 30.4 Min. 18.0.

S. Caetano—Tempo bom todo periodo ventos fracos nordeste. Max. 30.1 Min. 15.8.

Em outros pontos — Das 14 horas do dia 9 ás 14 de 10 do corrente:

Natal—Tempo bom todo periodo, ventos fracos sueste. Max. 29.4. Min. 23.0.

Rio — Tempo ameaçador todo periodo, havendo chuvas fortes. Max. 20.2 Min. 17.7.

Bahia—Tempo bom todo periodo. Max. 28.0 Min. 21.0.

Manáos—Tempo bom ventos regulares sueste. Max. 28.2. Min. 20.1.

Bahia—Bom á 9 instavel ás 10. Max.

Nota—Não foram recebidos os despachos de Parahyba e Fernando.

*

O dr. Pedroso Rodrigues, consul de Portugal, agradeceu ao sr. governador os cumprimentos que lhe enviou por motivo da passagem de mais um anniversario da Republica portugueza.

*

Estão sendo convidados a comparecer á Administração dos correios, para tratar de assumpto de seu interesse, os srs. Alcides Remigio de Oliveira e Salvador José Teledano.

*

O Departamento de saude e assistencia convida a comparecer na secretaria geral, dentro do prazo de 5 dias, os srs. Mario Carneiro, residente á rua Dr. Antonio Viçosa s|n (Barro); **Octavio Marinho**, residente á rua **Affonso Oldense** n. 760; e **Olympo Gonçalves**, residente á travessa do Cajueiro (Ilha do Leite) nº 31, afim de receberem as intimações que lhes foram impostas por infracção do Regulamento sanitario vigente.

*

Reassumiu, no dia 8 do corrente, as funcções de director geral do Ensino normal do Estado, que vinham sendo exercidas interinamente pelo prof. dr. Luiz da Costa Ferreira Porto Carreiro, o prof. dr. Ulysses Pernambucano de Mello.

*

A Prefeitura Municipal do Recife está convidando os contribuintes de impostos municipaes, em atrazo, a pagarem os seus debitos sem multa, até o dia 31 do corrente mez.

Findo esse prazo serão os respectivos debitos remettidos para a cobrança judicial.

*

A Directoria do expediente da Prefeitura continua a chamar a attenção dos interessados para o edital que está sendo publicado no "Diario do Estado", relativamente ao recebimento de propostas para o fornecimento de carne verde ou congelada á população desta cidade, por preço mais baixo do que o actual.

*

O sr. governador do Estado assignou, hontem, actos:

nomeando Amaro de Fontes Cumarú, para exercer o cargo de 1º supplente de subdelegado do 2º districto (Taquaretinga) do municipio do mesmo nome, ficando exonerado o actual;

nomeando Manoel de Oliveira Souza, para exercer o cargo de subdelegado do 1º districto do municipio de Pedra, ficando exonerado o actual por ter mudado de residencia;

nomeando o 2º tenente da Força policial, Severino Felix de Silva, para exercer o cargo de delegado de policia do municipio de Novo Exú', ficando exonerado o actual.

*

O sr. governador autorisou ao cel. commandante da Força policial a apresentar a proposta dos 1º e 2º sargentos dessa Força, Raymundo Virgulino Urtiga, Manoel Camara Moreira, João Bezerra da Costa e Eurico Carneiro de Campos, aos exames de admissão a se realisarem nesta capital, em 3 de novembro proximo, á Escola de sargentos de infanteria.

*

O sr. secretario da Justiça e instrucção publica officiou ao superintendente da "Tramways" solicitando providencias no sentido de serem postos á disposição das repectivas directorias das Escolas Normal, "Pinto Junior" e dos grupos escolares da capital no dia 16 do corrente ás 14 horas, para transportar os alumnos que vão tomar parte no ensaio de gymnastica a realisar-se naquelle dia no parque do Derby.

Sello das Cambiaes

O dr. Trindade Henriques, fiscal de bancos, encarregado do expediente, baixou hontem a portaria seguinte:

"Declaro aos fiscaes de bancos e estabelecimentos fiscalisados, para seu conhecimento e fins convenientes e tendo em vista a circular n. 1 de 30 de setembro ultimo, do inspector geral dos bancos, expedida em virtude da resolução, de 26 do mesmo mez, do exmo. sr. ministro da Fazenda que o disposto no paragrapho 1.º do artigo 13.º do regulamento annexo ao decreto n. 14339, de 1.º de setembro de 1920 só tem applicação quando não tiver estipulado no contracto de cambio respectivo a taxa cambial em que foi realisada a operação; continuando, assim, em vigor o regimen até agora adoptado nesse sentido, pela referida Inspectoria geral dos bancos. — (a) *A da Trindade M. Henriques*, fiscal de bancos, encarregado do expediente."

FIGURAS E FACTOS

Sr. Manuel C. Tellez, figura de relevo na diplomacia continental, embaixador do Mexico nos Estados Unidos.

Letras fardadas

Discute-se, actualmente, no seio da nossa douta Academia de Letras a adopção de um distinctivo.

Ha quem pense que o melhor distinctivo de uma corporação dessa ordem está no valor das letras de seus associados. Mas, como a respeito de valor de letras até as letras de cambio estão desvalorisadas, aquellas outras nem sempre representam as credenciaes que um homem de letras deve apresentar ás portas da immortalidade. A's vezes são, apenas, as credenciaes de um homem de cifras. Ou de um homem de zeros...

Por isto ha quem pense, tambem na necessidade de um outro distinctivo. Um distinctivo... — como direi? — material: um objecto que symbolise a Academia; que, usado por um socio do collendo gremio, indique aos olhos dos profanos a natureza espiritual do cidadão que o conduz. (Natureza espiritual, sim; não ha que estranhar. Os socios das Academias de Letras não são immortaes?)

Penso dos dois modos. Penso que os academicos devem valorisar suas letras e penso que devem usar um distinctivo. Dirão, talvez, que penso muito, mas "de pensar morreu um burro" e de pensar morreu o Neves, já diziam os antigos. Não sou descendente do Neves mas, graças a Deus e a alguns de meus "admiradores", cerro fileiras na tropa dos burros. (Com muita gente bôa a meu lado, não faz mal accrescentar.) E, quando não estou nos meus minutos do grupo 3, estou na situação do papagaio do matuto estradeiro não falo, mas penso que sou um damnado. E fico pensando...

Acceita a idéa do distinctivo, este como ha de ser? Um simples botão para ser conduzido á lapélla do paletó? Uma pequena fita como a Legião de Honra Franceza? Um medalhão atado ao pescoço como o da extincta Ordem de Christo ou, ainda, do Instituto Archeologico? Uma faixa bordada a tiracollo, como a dos irmãos grãos 30 ou 33 da Maçonaria? Um calunguinha enfiado no chapéo, ou na gravata, similhante ao Mutt e Jeff que usei por algum tempo? Um monogramma como o de um clube de futebol?

Nada disto; é preciso coisa mais consentanea com a dignidade da posição academica. "Não ha nada como a posição social do individuo, mesmo perseguido pela policia e pela poeira", assegurava com emphase um emulo do proto-futurista Budião de Escama.

Venha, pois, um distinctivo solenne. Um fardão. Oh, um fardão como o da Academia Franceza, como o da Academia Brasileira, como o de todas as Academias que se prezam. Um fardão do mais fino panno, verde-garrafa, azul côr de manteiga, preto puxando a russo (as tonalidades pouco importam), com folhas de louro nas golas, nos punhos e nos alamares, tudo bordado a ouro de maior ou menor quilate (conforme as pósses do dono), um espadim á cinta e, por cima de tudo, um empennachado chapéo armado, de dois bicos. Que belleza! Só assim da gosto de ser academico de letras em Pernambuco.

Com um fardão é que um immortal está completo. Dirão, talvez, que "o habito não faz o monge". Isto era antigamente; hoje tudo depende do trajo. Quem liga importancia a um homem pobremente vestido, mesmo que elle seja o maior de todos os escriptores?

A vestimenta é o melhor dos distinctivos, para o soldado do exercito, o marinheiro, o chauffeur, o motorneiro da Tramways, o estafeta do telegrapho, o guarda-nocturno, as alumnas das escolas e... até os almofadinhas.

Como fica bem o retrato de um literato vestido de fardão! Como se presta magnificamente para um clichê nos jornaes!

E como se deve escrever bonitas coisas vestido de fardão!

Houve um literato de renome mundial que calçava punhos de rendas para escrever. Um meu conhecido, para o mesmo fim, fuma cachimbo e fica-se em cuecas. Eu gosto de rabiscar linhas, mettido num pyjama.

Quando a nossa Academia de Letras adoptar o distinctivo, o meu distincto amigo Mario Melo, por exemplo, envergará o fardão, collocará o chapéo agaloado, desembainhará o espadim e traçará seus artigos sobre a radio-telephonia.

Alliás para o Mario a farda não é novidade. Foi tocador de corneta de um batalhão de calouros, glorioso capitão do 13 de Atiradores (tive tambem esta honra) e ainda veste o fardão de consul de um paiz amigo.

Mas... pensando melhor, no fim de tudo: Para os nossos academicos, na sua qualidade de immortaes, não seria mais proprio um trajo de almas do outro mundo?

Samuel Campello.

SOBRE O DESCOBRIMENTO DA AMERICA

Commemora-se amanhã mais uma mentira historica. A historia do Novo Mundo, e especialmente a do Brasil, está tão eivada de êrros e de mentiras, que seria mister revel-a e emendal-a a pulso firme, sem direito a discussões prolongadas. Numa palavra: fazer-se com a nossa historia o que se está fazendo com a nossa constituição, sem que esta, aliás, tenha dado motivo para tanto...

Festeja-se amanhã o descobrimento da America por Christovam Colombo. Mas isto é uma mentira historica. Não foi Christovam Colombo quem descobrio a America, como não foi Pedro Alvares Cabral quem descobrio o Brasil. A menos que se queira confundir "apossar" com "descobrir", cousas, aliás, bem distinctas.

Antes de Christovam Colombo cruzar o Atlantico, o portuguez João Vaz Cortereal fez duas viagens ao occidente — uma em 1464, provada pela sua volta a Lisboa e outra em 1471 pelas recentes revelações dos archivos dinamarquezes. (Martim Francisco.) Por isso, conhecedor do segredo desse descobrimento, d. João II — fraco diante da Espanha, da França e da Inglaterra — recusou os serviços de Colombo e negou-lhe subsidios.

Antes de Christovam Colombo — não sei bem se antes ou depois de Cortereal — o piloto Alonso Sánchez de Huelva — numa de suas constantes viagens da Espanha ás Canarias, teve o seu navio arrastado pelas correntes e pelos ventos por uma rota desconhecida, chegando, sem poder evital-os, á ilha de Guanahani.

"Sánchez de Huelva, depois de inenarraveis trabalhos e soffrimentos, regressou a terras conhecidas, chegando á ilha da Madeira, possessão portugueza. Procurou logo um cartógrapho, pois, queria fixar a situação do novo territorio por elle descoberto. Na Madeira vivia um cartographo genovês, que immediatamente entrou em relações com o piloto.

"Adoecendo e não querendo levar para o tumulo o seu segredo, Huelva o communicou ao cartographo genovês. Ha o testemunho de tres ou quatro portuguezes confirmativo de que Huelva foi assassinado pelo referido cartographo". (Marquez de Dosfuentes).

O resto comprehende-se. A rota de Huelva foi ter ás mãos de Colombo e dahi o seu offerecimento a diversas côrte europeas, com a segurança absoluta de que havia um novo mundo no occidente e a insinuação de "descobri-lo" para a corôa que o auxiliasse.

Comparei o feito de Colombo ao de Pedro Alvares Cabral. O simile não é perfeito. Apezar de classificados de falsos, o lareer de 1500 teve precursores no Brasil. Precursores espanhoes, como Hojeda, Leppe e Pinzon, e precursores portuguezes, como Duarte Pacheco Pereira que, no "Esmeraldo", diz ter d. Manoel o venturoso, mandado descobrir a parte occidental por seus pilotos, em 1498, onde estes, inclusive Duarte Pacheco, achavam "uma tão grande terra firme, com muitas e grandes ilhas adjacentes a ella, que se estende a setenta graus de ladeza da linha equinoxial contra o polo artico posto que seja assaz fóra e grandemente povoada". Nessa grande terra firme — são ainda palavras do "Esmeraldo" — é achado muito fino brasil com outras muitas cousas de que os navios destes Reinos vem grandemente carregados". Duarte Pacheco fez parte da expedição de Cabral e, parece, foi o seu guia.

Ha, assim, uma differença entre Colombo e Cabral. Este foi um instrumento diplomatico de sua patria, para apossar-se com ruido de uma terra descoberta por um dos pilotos de sua expedição, fingindo que ia descobri-a, porque assim convinha no momento á diplomacia dos descobrimentos; aquelle se apossou de um segredo obtido por meios illicitos e, tendo em vista apenas a gloria para o seu nome, não vizou á grandeza da patria. Poz em negocio a terra que pretendia "descobrir".

E por falar em patria, está provado que "o navegador genovês" não era filho de Genova, nem se assignava Colombo ou Colombus, sim Colón.

Até que encontrem provas mais convincentes, está demonstrado por Garcia de la Riega e pelo marquez de Dosfuentes que Cristobal Colon — era assim que se assignava — filho de Domingos Colon e Susana de Fonterosa, éra gallego, natural de Pontevedra.

Mario Melo.

Artes & artistas

BERTA SINGERMAN

A notavel declamadora que acaba de chegar ao Recife, onde se fará ouvir quinta-feira proxima, no Theatro do Parque.

Berta Singerman conquistou no sul do paiz os mais ruidosos applausos como interprete dos grandes poetas, notabilisando-se pelo seu alto poder de dramatisação.

CONCERTO VICENTE FITPALDI

No "Theatro Santa Isabel" Vicente Fitpaldi far-se-á ouvir por estes dias.

Quem elle é dizem-no criticos musicaes dos mais competentes do sul do paiz, de B. Ayres e mesmo da Europa: é um violinista brilhante. Seu mal (talvez) é ter-nos chegado aqui muito modestamente, muito simples e sobretudo muito brasileiro. Fosse Fitpaldi nome de russo ou de italiano...

Mas o artista patricio é bem um consciente de seu valor e prefere interessar assim, sem cabotinismo e sem grita, a attenção das elites, a fazer balburdias, reclames espaffafatosos que muitas vezes apenas vestem a nullidade de muitos pseudos artistas que nos hão visitado.

O joven e emotivo gaucho mostrar-nos-á que é bem um verdadeiro violinista.

A respeito de sua arte encontramos num de seus criticos, o sr. Teixeira Gomes, da Bahia:

"Elle pertence á categoria dos legitimos artistas que interpretam por si mesmo, sem o insupportavel espirito de imitação das grandes summidades. O sr. Fitpaldi é muito pessoal nas suas interpretações. Executa em conformidade com o seu proprio temperamento. Já é um artista deveras apreciavel.

A observação descobre na sua sensibilidade uma bonhomia intellectual e forçada que esconde a sua verdadeira face ... O seu natural, el encobre, com receio de que os profanos o maculem.

Entretanto, de posse do seu melhor companheiro, o violino, desdobra-se, transforma-se, e se entristece, por vezes, na erronea espectativa de que não o entenderão.

E' um torturado da belleza. A suas phrases musicaes, arrancadas da seu violino, elevam-no ás alturas em que elle melhor vive. Porém cessadas as cadencias dos seus devaneios musicaes, a sua alma cáe na realidade, e elle, para não destoar da sociedade do seu tempo, manifesta-se dum modo que não o define integralmente. Só é positivamente sincero quando se fraterniza com quem o entenda — o seu violino."

MOVIMENTO MARITIMO

O "ITAPURA" — A's 16 horas de hontem, deu entrada no ancoradouro interno do porto desta capital, o paquete nacional "Itapura, vindo do sul.

Conduziu passageiros e carga a desembarcar, devendo sahir hoje, á tarde para o norte.

—

O "VICTORIA" — Procedente de Montevidéo e escala de costume, fundeou, hontem, no porto desta capital, o cargueiro nacional "Victoria" que atracou para o serviço de desembarque de 388 toneladas de varios generos.

—

O "TAQUARY" — De Porto Alegre e escala gastando 28 dias, chegou, hontem, o "Taquary" conduzindo para aqui, 5 passageiros e 344 toneladas de varios generos que está descarregando para o armazem n. 8 das Docas, onde atracou.

Sahirá amanhã para o norte.

—

O "MANAUS" — Vindo do norte do paiz, atracou hontem ao caes das Docas em frente ao armazem n. 7 o paquete nacional "Manaus" do Lloyd Brasileiro.

A carga deixada aqui por ese paquete foi no total de 86 toneladas.

O "Manaus" tambem trouse passageiros a desembarcar e em transito inclusive força do exercito com destino ao sul.

—

O "ITATINGA" — O paquete nacional "Itatinga" da Costeira, chegou hontem, pela manhã.

Procedente de Belém e escala estando atracado ao armazem n. 9 das Docas, par sahir hoje, á tarde, destino a Porto Alegre e escalas do costume.

Para aqui conduziu o "Itatinga" 17 passageiros, e levando em transito carga de 60

RADIOTELEPHONIA

Requereu licença para a installação dum posto receptor de radiotelephonia a exma. sra. d. Maria Antonietta Martins.

—

A revista "New York Herald Tribune Radio Magazine" de 16 de agosto de 1925, traz um appello aos radiotores para estudarem os meios praticos para a eliminação dos effeitos estaticos, tão prejudiciaes á recepção longinqua, suggerindo, como base de partida das investigações, um circuito muito interessante, acompanhado de considerações basicas, dignas de serem conhecidas.

Dado um circuito receptor convencional, de qualquer typo: o circuito grelha de tal receptor, sob condições normaes deve ter uma resistencia de poucos ohms; tornando-se regenerativo este circuito, essa resistencia é reduzida, com relativa rapidez, chegando, no ponto de oscillação, a zero ohms. Neste estado receberá com clareza somente oscillações exactamente syntonizadas com a frequencia fundamental do circuito grelha; porem tambem receberá qualquer impulso não periodico, como por exemplo o produzido por uma descarga de relampago. "Static", analysado, não é mais que uma succesão de impulsos não relacionados, de variadas intensidades — não tem forma de onda; será portanto ouvida em qualquer onda em que esteja syntonisado o circuito. O problema é de eliminação de taes impulsos não inter-relacionados, sem abafar tambem uma sequencia periodica em forma de onda, tal como emitte uma estação de radio. Em theoria, isto pode-se effectuar da seguinte forma: insere-se no circuito grelha, entre a bobina e o condensador, e em serie com aquella, uma resistencia sufficiente para eliminar o signal ou impulso não — periodico mais forte que o circuito possa receber, digamos 50,000 ohms. A resistencia porém não deve ser inductiva nem deve ter uma capacidade sinão relativamente insignificante. Suppõe-se um fio de algodão, de algumas pollegadas de cumprimento, saturado em tinta de china, proprio para desenhos. O augmento de resistencia no circuito, talvez de um milhão por cento, torna impossivel a regeneração com bobina de inductancia (tickler). Portanto o circuito deve ser "empurrado" com um oscillador externo, operando na mesma frequencia fundamental que o circuito de alta resistencia. Uma vez que se consiga restabelecer oscillações no circuito de alta resistencia, volta a zero ohms a resistencia de tal circuito para as ondas que estejam em syntonia com o circuito oscillador, e para tal onda somente. Ainda mais, o signal captado por circuito receptor deve ser reforçado passando varias vezes pela lampada, na forma normal de regeneração, e para ser assim regenerado deve ter forma de onda puramente periodica de oscillação. Os impulsos estaticos, mutuamente independentes, não chegam a ser regenerados, porque são descontinuos. Assim o circuito todo funcciona como filtro, que elimina não somente as ondas não syntonizadas porém todos os impulsos estaticos tambem.

Não se nega que existem serias difficuldades em realizar praticamente estes effeitos thoricos, nem se contesta que presumivelmente haverá diminuição no volume dos signaes, porém com varios estagios de amplificação em alta frequencia, e infinita paciencia na syntonização simultanea de ambos os circuitos, existem grandes possibilidades. Entretanto o mundo espera.

—

K. D. K. A. pregou hontem uma peça aos "caçadores". Vingou-se dos que a prejudicam com apitos e amotou-se, deixando que os apitadores apitassem uns para os outros, na illusão de que haviam descoberto a onda fundamental da famosa broadcasting.

—

Nos parques publicos da cidade de Bombay instalaram estações receptoras providas de potentes altofalantes que captam as emissões das radiodiffusoras do paiz e do estrangeiro.

A' hora dos concertos grande multidão se reune em torno aos apparelhos para ouvir os programas, em cujos numeros figuram musicas e canções populares.

—

Em 1923 a Allemanha exportou 649 toneladas metricas de apparelhos radioelectricos, dos quaes 160 para a Argentina, 57 para a Hollanda, 34 para os Estados Unidos e 26 para a Espanha.

Em 1924 esse numero foi quasi quadruplicado: 1694 toneladas metricas num valor approximado de.... 450.000 contos de réis de nossa moeda. A Inglaterra foi, nesse anno, a maior importadora, figurando com 58 °|° no total.

—

A recente discussão sobre se os receptores regenerativos irradiam ou não emittem ou não emittem apitos, fez que varios amadores procurassem experimentar transmissão telegraphica pelo proprio receptor, o que foi obtido, em onda continua, isolando a terra do seu terminal e ferindo-o depois intermittentemente com o codigo Morse. Essas experiencias — meras experiencias—foram trocadas entre os srs dr. Renato Barosо, Menando Martins e Mario Melo, que residem na Boa Vista, a curta distancia.

O ultimo recebeu perfeitamente as palavras transmittidas pelo receptor.

Essas experiencias de radiotelegraphia permittiram um avanço. A transmissão da voz pelo receptor regenerativo. Conseguio fazel-a o sr. Wlademir d'Oliveira, ligando um pequeno microphonio ao receptor em serie com a terra. Quando o receptor, em alta oscillação, emittio a sua voz pelo microphonio, por intermedio dum Perry O'brign de uma valvula, foi ouvido perfeitamente pela visinhança.

E ha radiocultores que tem receptores especiaes que nem apitos ouvem quando os de receptores de "palas", na classificação do commendador Ferreira Leite, emittem e recebem tanto telegraphia como telephonia sem fios...

—

RADIO CLUB

Para a irradiação de amanhã, o prof. Alberto de Figueiredo, director da orchestra do Radio Club, organisou o seguinte programma:

1ª PARTE

Hymno de Pernambuco.

1 — Weber — "Der Freiscutz — Sinfonia.

2 — F. Bazin — *Gabriel Marie* — Le Voyage en Chine.

3 — Lombardo — *Madame de Thébes* — Fantasia em tres partes sobre a opereta (1ª parte).

4 — G. Verdi — *Luisa Miller* — Fantasia.

INTERVALLO

Movimento commercial do dia e noticiario.

2ª PARTE

1 — Lauro Rossi — *Il Domino Nero* — Sinfonia.

2 — A. Thomas — *Mignon* — Fantasia.

3 — Nelson Ferreira — *Amor, supplicas, desejos* — Fox.

4 — Wagner — *Tanhauser* — Ouverture.

5 — Joves — *Yerba Seca* — Tango Milonga.

Hymno Nacional Brasileiro.

ULTIMA HORA

Pela "Western Telegraph"

Serviço especial do "Diario de Pernambuco" e da Agencia Havas

INTERIOR

RIO, 10 — Chegou hoje a esquadra que se encontra em manobras na Ilha Grande, afim de receber abastecimentos, depois do que retornará á ilha para prosegulmento dos exercicios.

—

RIO, 10 — Foi pescado aqui, um peixe orelhão, pesando 400 kilos.

—

RIO, 10 — Os chinezes festejaram hoje, o anniversario da Republica chineza.

—

RIO, 10 — No dia doze do corrente a Companhia italiana de cabos submarinos inaugurará o serviço entre o Brasil, a Europa e o norte da Africa.

—

RIO, 10 — A Camara votou mais dois grupos de emendas apresentadas ao orçamento da receita, referentes ás cobranças do imposto de sello, endosso de titulos, duplicatas e contas assignadas, estabelecendo tambem normas para cobrança de impostos de operações sobre café, algodão e assucar.

—

RIO, 10 — Amanhã e segunda-feira haverá sessão na Camara afim de apressar a votação dos orçamentos.

—

RIO, 10 — O deputado Augusto de Lima apresentou na Camara um projecto no sentido de se subvencionar com 250 contos a companhia lyrica do Theatro Municipal.

—

RIO, 10 — O sr. Linneu Paulo Machado comprou em Buenos Ayres dois potros, filhos da egua Tracery, por vinte e um mil pesos.

—

RIO, 10 — Tendo o senador Lopes Gonçalves dito hontem, na sessão do Senado, em aparte, que a bem da moral republicana, o Conselho Municipal devia ser fechado, varios intendentes, hoje, no Conselho, atacaram com violencia áquelle congressista.

—

RIO, 10 — As commissões do inquerito da Camara sobre o caso da Revista do Supremo Tribunal de Justiça reuniram-se hoje e discutiram largamente o assumpto acabando por assignar unanimemente o projecto do deputado Manoel Duarte, mandando o executivo incorporar immediatamente a Imprensa Nacional todos os bens da União em poder da sociedade anonyma de Revista do Supremo.

Será requerido na Camara urgencia para a discussão e votação do projecto, afim do governo se immittir na posse dos bens da Revista do Supremo.

Foi lido no expediente da Camara o substitutivo ao projecto da revisão constitucional que entrará em ordem do dia na terça feira.

—

RIO, 10 — Na sessão de hoje o Senado, o sr. Mendes Tavares explicou que esteve em S. Paulo e não fallou com o sr. Washington Luiz contra o adiamento das eleições municipaes.

Foi approvada a emenda do sr. Paulo de Frontin adiando as eleições do Districto Federal.

—

RIO, 10 — Em reunião realisada hoje em Nictheroy dos representantes do Espirito Santo, Minas Geraes e Rio de Janeiro, ficou resolvido se limitar em dezete mil saccas as entradas diarias aqui do café procedente dos tres Estados.

—

RIO, 10 — Chegou a esquadra que estava em exercicios. Voltará breve o "Floriano" que será desligado afim de seguir para o Amazonas.

—

RIO, 10 — O revolucionario Honorio Lemos chegou preso em Livramento, donde será levado a Porto Alegre escoltado.

Muitos dos seus companheiros pereceram afogados no rio Vacaqua, quando procuravam fugir.

—

RIO, 10 — As autoridades uruguayas em River desarmaram e internaram 39 revolucionarios brasileiros, reinando absoluta ordem em todo o Estado.

—

MERCADO DO RIO

RIO, 10 — Mercado de cambio: Os bancos saccaram hoje, ás taxas de 7 5|16 d. e 7 1|2 d.

Café: Arroba: 36$500. Existem em deposito 163.416 saccos.

Assucar: Stock: 87.839 saccos.

Algodão: Em deposito existem 17.412 fardos.

EXTERIOR

LISBOA, 10 — O Partido democratico apresenta como candidatos á deputação, nas proximas eleições, os srs. Antonio José de Almeida, Brito Camacho e Barros Queiroz. Para senador são indicados os srs. Magalhães Lima e Bernardino Machado.

—

MADRID, 10 — De Fez:

Explodu uma mina na estrada de Tetuan, perto de Fondah, matando um official hespanhol e ferindo outros que passavam em automovel.

—

ROMA, 10 — A Conferencia de Locarno approvou o pacto de segurança.

—

MADRID, 10 — Dizem de Fez que a cavallaria franceza alcançou Sidibourihba, esta manhã.

—

MADRID, 10 — As tropas que regressaram de Marrocos foram recebidas com grandes festas, sendo ovacionadas pela multidão.

Os soberanos assistiram o seu desfile.

—

PARIS, 10 — O ministro brasileiro João Luiz Alves que ha dias fora atacado de forte pneumonia, apezar de já experimentar melhoras accentuadas, continua recolhido aos seus aposentos.

—

ROMA, 10 — Um trem de passageiros que seguia de Cantazzaro para Reggio, ao atravessar uma ponte, succedeu esta desmoronar-se, cahindo o trem no precipicio.

Em consequencia do desastre morreram doze pessoas, sendo grande o numero de feridos.

—

ROMA, 10 — O aviador marquez de Casagrande durante o mez de outubro iniciará a tentativa de um raid á America do Sul.

—

ATHENAS, 10 — O governo decidiu exilar o coronel Plastiras, o instigador da revolta de 1922. Este, tendo sido prevenido da intenção do governo, fugiu para logar ignorado.

—

ATHENAS, 10 — Foi preso o coronel Plastiras, chefe da ultima revolução que está sendo accusado, como preparador do novo movimento armado.

—

NEW YORK, 10 — Realisou-se no "Club dos Banqueiros" o banquete offerecido ao senador brasileiro Sampaio Corrêa.

O homenageado discursou longamente, salientando o progresso agricola e o desenvolvimento da actividade industrial no Brasil, onde um quinto capital existente nos bancos, representa capital extrangeiro.

O orador adiantou que de 1918 a 1924 o fundo dos bancos foi triplicado.

Diario Social

ANNIVERSARIOS

Commendador Alves de Brillo — Transcorre nesta data o anniversario natalicio do illustre capitalista e alto commerciante de nossa praça, commendador Manoel Almeida Alves de Brillo, chefe da importante firma Alves de Brillo & Cia., e figura de gran de prestigio e relevo no seio da colonia lusitana aqui domiciliada.

Faz annos hoje d. Isabel Araujo Passos, esposa do pharmaceutico José Passos, ex-proprietario da "Pharmacia Passos".

"COSTUMES" tropicaes
em casimira de lã
garantida
com larga acceitação no
Sul
CHAPELARIA COLOMBO
CABUGA', 118

Transflue hoje o anniversario natalicio de d. Laura Leite Affonso, esposa do sr. Antonio Affonso Ayres dos Reis, commerciante nesta praça.

E' hoje a data natalicia da interessante Neuminha, filha do sr. Abilio Barbosa e de sua exma. esposa d. Alzira A. Barbosa.

Passa hoje a data do anniversario natalicio da exma. d. Alzira B. Barbosa, consorte do sr. Abillio Barbosa.

Completa annos hoje d. Filonila Dutra Pereira de Lyra, digna consorte

do capitão Jorge David Pereira de Lyra.

Passa hoje o anniversario natalicio do sr. Severino Ramos, socio da casa José Costa, da Victoria.

Faz annos hoje a exma. sra. d. Julia Pinho Figueirôa, consorte do sr. Leonel Figueirôa.

Vê decorrer amanhã seu anniversario natalicio o illustre facultativo dr.

Ernesto Roesber, que deverá ser muito cumprimentado.

Senhora deputado Pessôa de Queiroz — No Rio de Janeiro, de cuja sociedade é figura de relevo, foi muito festejada hontem, dia de seu anniversario natalicio, a exma. d. Lotinha Jouvin Pessôa de Queiroz, esposa do sr. dr. F. Pessôa de Queiroz, director do "Jornal do Commercio" desta cidade, e representante deste Estado na Camara Federal.

Mlle. [illegible] do Carmo Caldeira Lima ([illegible]), filha do sr. Quito Caldeira Lima, abastado agricultor no interior do Estado, e da sua consorte d. Isabel de Mello Caldeira Lima, festeja seus annos hoje.

O sr. Claudio Teixeira, auxiliar da firma Azevedo & Cia., proprietaria da "Fabrica Caxias", faz annos hoje.

Teve muitas festas de suas amiguinhas, ante-hontem, dia em que completou mais um anno de seu natal, a interessante Regina Gitirana, filhinha do sr. Florencio Gitirana, filhinha do sr. Florencio Gitirana, competente escripturario da Recebedoria do Estado, e de sua esposa d. Severina Silva Gitirana.

Passa amanhã a data natalicia de d. Maria Luiza de Barros Lody, digna consorte do sr. Felippe José Lody.

Pelo evento, será a natalicianto muito felicitada.

Amanhã é o dia dos annos da senhorita Carminha Regueira Machado.

Passa hoje o anniversario natalicio da exma. d. Severina Maymone Rangel, esposa do sr. Francisco Rangel, operoso guarda-livros da firma João Capitulino, proprietario da usina "Sant' Anna do Aguiar", em Mussurepe.

Decorre na data de amanhã o anniversario da exma. d. Isabel Porto, viuva do saudoso dr. Aquilino Porto.

ESPONSAES

Com a prendada senhorita Josephina Lucas, filha do conhecido official graphico sr. José Lucas, acaba de contractar casamento o estimado moço sr. Pedro Vieira de Mendonça, auxiliar do commercio.

Com a gentil senhorita Isabel Salles Lopes, filha do sr. Manoel Ansberto Lopes e d. Maria Isabel Salles Lopes vem de contractar casamento no Rio de Janeiro o sr. José Annibal Reis do alto commercio daquella praça.

CASAMENTOS

No 2.º cartorio do Registro Civil dos Casamentos da cidade, estão correndo proclamas dos seguintes contrahentes:

Djalma Ribeiro Soares, natural da Bahia e d. Julia Carmo de Moura, natural deste Estado, solteiros, residentes em Dous Irmãos.

Henrique Fernandes da Camara, e d. Judith Alves Coutinho, solteiros, naturaes deste Estado, residentes na Bôa Vista.

Dr. Adrião Bernardes, natural da Bahia, e d. Alda Queiroz, natural do Rio Grande do Norte, solteiros.

Euclides Araujo Cavalcanti e d. Francisca Duarte de Oliveira Mello, solteiros naturaes deste Estado, residentes na Bôa Vista.

Plinio Tavares da Silva Jucá, residente na Varzea, e d. Noemia Maria da Costa residentes na Bôa Vista, solteiros, naturaes deste Estado.

ASSOCIAÇÕES

Cruzada Espirita Pernambucana — Em sessão de caracter doutrinario, reunir-se-ão amanhã os componentes desse grupo kardecista.

Será feito estudo das palavras de Jesus Christo— "Nem todos que dizem Senhor! Senhor! entrarão no reino dos Céos". — de accordo com a exposição feita no livro "Os Evangelhos Segundo o Espiritismo" cap. XVIII.

São convidados, como sempre, os espiritistas e adeptos da doutrina, a tomram parte no estudo dessa noite.

A entrada é franca.

Restauração Pernambucana — A loja "Restauração Pernambucana" reunir-se-á, amanhã, no templo da rua Formosa, pelas 19 1|2 horas, em sessão magna, para admissão de diversos candidatos á iniciação maçonica, seguido de conferencia em commemoração á descoberta da America.

Para assistirem a solennidade estão sendo convidadas todas as lojas do Estado, maçãos regulares e obreiros do quadro.

CONFERENCIAS

Lucilo Varejão, o joven e festejado romancista de "O destino de Escolastica" e "De que morreu João Feital" realizará hoje, na cidade do Cabo, uma interessante palestra litteraria, sob o patrocinio do periodico local "Gazeta do Cabo".

Em seguida á palestra daquelle nosso distincto confrade d'"A Noticia" haverá recepção á familia cabense pela "Gazeta do Cabo".

INAUGURAÇÃO

Bar Sete de Setembro — Tendo passado por completa remodelação, reabrir-se-á ao publico, hoje, o "Bar Sete de Setembro", sito á rua do mesmo nome (esquina da rua da Imperatriz, parte posterior), nº 146.

Seu proprietario, sr. Alexandre Gurevitz, solennizará o acontecimento offerecendo, ás 12 horas, alli, um *lunch* aos seus amigos e á Imprensa.

NOMEAÇÕES

Acaba de ser nomeada praticante effectiva dos Correios desta capital mlle. Aida Ferreira Baltar.

Vem de ser nomeado juiz de Direito da comarca de Paulo Affonso, no visinho Estado do Sul, o sr. dr. Augusto Ferreira Baltar.

FESTAS

Kermesse da Escola Normal — Terá logar hoje e amanhã, no parque da Escola Normal, a kermesse promovida pelas professoras do curso de applicação e alumnos do curso normal e commercial, em favor da *Caixa Escolar* daquelle estabelecimento.

Em elegantes barraquinhas feericamente illuminadas e gentilmente offerecidas pelos respectivos patronos, cada alumna de cada curso trocará os premios pelos bilhetes que fôrem passados ao publico, os quaes dão direito egualmente á entrada no parque.

As pessôas que não tiverem taes bilhetes e desejarem entrar, poderão munir-se delles que se acharão á venda nos portões.

No salão onde funcciona o Jardim da Infancia serão exhibidos *films* cinematographicos. A entrada para esse salão será facultada aos portadores dos bilhetes comprados no portão.

As creanças terão igualmente direito mediante a senha do valor de 500 réis.

São patronos das barracas: 1º anno normal, drs. Antonio de Góes e Amaury de Medeiros; 2º anno, drs. Annibal Fernandes, José de Góes e Samuel Hardman; 3º anno, drs. Sergio Loreto Filho e Odilon Souza Leão; 4º anno, a directoria do *Jockey Club*; 5º anno, o sr. dr. governador do Estado e exma. d. Virginia Loreto; 1º anno do curso commercial, os srs. deputados e senadores estaduaes; 2º e 3º annos, desembargador Silva Rego e cel. Toscano de Brillo; curso primario, a *Fabrica Pilar*.

O serviço da illuminação será de 48.000 velas e foi executado pelos electricistas da Repartição das obras publicas, para o bom exito, estando a armação e ornamentação das barraquinhas a cargo da casa "Gallo Preto".

A *Casa Kirillos* encarregou-se da illuminação da barraca do 4º anno. Esta, dirigida pela esforçada professora mlle. Aurora Mendes, representa linda *corbeille* de côres e floristas.

A directoria da *Caixa Escolar* espera que o respeitavel publico auxiliará a kermesse abrilhantando-a com a sua presença.

Em uma barraca adrede preparada será offerecida ás pessôas que receberam convite um chá ás 17 horas, lembrança das commissões da kermesse aos patronos da kermesse, tendo-se encarregado de presidir o serviço a distincta professora d. Noemia Xavier.

A festa terá inicio ás 16 horas.

Tocarão 3 bandas de musica.

Somos gratos ás gentis professoras d. d. Noemia Xavier e Anna Campos pelo envio, com que nos distinguiram, de um convite para o chá e um ingresso para a festa.

—

Será a kermesse, por certo, uma das festas de caridade mais encantadoras que se tem levado a effeito em Recife, não só pelo gosto da commissão que a dirigiu, como tambem, pelo auxilio prestado pelo alto commercio que concorreu com avultadas quantias e um sem numero de valiosos brindes para serem sorteados nas diversas barracas.

Varios collegios da capital fizeram dadivas de elevado apreço, as quaes serão tambem sorteadas em beneficio dos detentores dos cartões para premios.

Dentre os pavilhões, destaca-se, pela sua original feitura, uma encantadora casa de chá japoneza, armada no pateo central do edificio, sob o patronato da conhecida fabrica de biscoitos "Pilar", que tem sido incansavel em beneficio da linda festa de caridade.

A Recreativa União de Santo Antonio — Levará a effeito hoje em sua séde á rua Conselheiro Piretti, nº 179, uma festa dansante que terá inicio ás 12 horas. Haverá diversos premios para as senhoritas frequentadoras.

A orchestra é de 8 musicistas sob a direcção do sr. Adalberto Cordeiro.

MATINÉE

Na séde da recreativa *Lyra de S. José*, realisar-se-á hoje, attrahente *matinée*, dedicada ás senhoritas *habitués* dessa novel e futurosa sociedade.

Aos presentes será offerecida farta mesa de dôces e licores.

A orchestra á *jazz-band* está sob a direcção da intelligente professora senhorita Maria da Hora.

VIAJANTES

Guilherme de Almeida — Tendo deixado Porto Alegre, onde realizou, com o melhor dos exitos, uma conferencia litteraria e a leitura de seu poema moderno "Raça", tornou ao Rio de Janeiro, acompanhado de sua gentilissima esposa, o brilhante poeta paulista Guilherme de Almeida, que alli embarcará por setes dias com destino ao Recife.

Entre nós, aos primeiros dias de novembro, effectuará o distincto cantor de "Messidor" e "A frauta que eu perdi" duas conferencias: uma sobre o espirito de brasilidade na poesia nacional e outra sobre a Arte moderna.

Guilherme de Almeida será recebido com festas por seus amigos e admiradores em o nosso meio intellectual.

Recem-chegado a esta capital, em viagem de propaganda, distinguiu-nos com sua visita pessoal o estimavel cavalheiro Nestor Valente, viajante da importante firma suissa Neslié & Anglo-Swiss Condensed Milk Co., com agencia geral para o Brasil no Rio de Janeiro.

Acha-se nesta capital, a passeio, nosso joven conterraneo José Affonso de Lima, conceituado commerciante em Theresina (Piauhy).

Chegado de Guarabira (Parahyba), acha-se entre nós o distincto bacharelando Abdias de Almeida, advogado e nosso confrade de imprensa alli.

Para o Rio de Janeiro, seguiu hontem, no "Manáus", a serviço da *United States Rubber Export Co. Ltd.*, o sr. Oscar de Andrade.

Regressou para o Rio de Janeiro, de cuja sociedade é um dos mais gentis ornamentos, mlle. Leolinda Ribeiro, cunhada do sr. dr. Coaracy de Medeiros, official de gabinete do sr. governador do Estado e nosso illustre confrade d'"A Noticia".

FALLECIMENTOS

Senhorita Alba de Lemos Simões — Encanto do lar de seu pae pelas formosas virtudes que a caracterisavam, está sendo grandemente chorada por todos os seus e pelas suas muitas condiscipulas e amiguinhas, a graciosa e mallograda senhorita Alba de Lemos Simões, extremecida filha do conceituado e antigo agente de leilões de nossa praça, sr. Eusebio Simões.

Falleceu a pranteada Alba em Floresta dos Leões, a 8 do corrente. Desta capital transportara-se para alli enferma, á procura de melhoras a seu precario estado de saude.

Contava apenas 16 annos de idade e era uma das mais ditinctas alumnas do Collegios das Damas Christãs.

Deixou, pelas pulchras qualidades de caracter e coração que eram as suas, largo circulo de amizades entre nós.

Seu enterramento teve logar ás 16 horas daquelle dia, com vultoso acompanhamento de suas amiguinhas e pessôas amigas de seu pae no cemiterio local, ficando o corpo depositado no mausoléu perpetuo da familia Eusebio Simões naquella necropole.

Nossos pezames ao sr. cel. Eusebio Simões.

Na Torre, na residencia de seu esposo, sr. Sizenando Silva, falleceu, quinta-feira ultima, d. Maria Alimonda da Silva.

Contava apenas 22 annos de idade a inditosa senhora e deixou 2 filhinhos de seu consorcio.

Teve sepultura ante-hontem, com a presença de muitas pessoas amigas, no cemiterio de Santo Amaro.

Victima de antiga e insidiosa molestia, succumbiu ante-hontem, ás 20 horas, o sr. Augusto Ferreira Gaya, competente e antigo impressor da secção de avulsos do "Jornal do Recife."

Operario honrado e trabalhador, era casado com a exma. sra. d. Maria Ferreira Gaya, de cujo consorcio deixa 7 filhos menores.

O triste acontecimento se verificou na "Villa Gaya", á rua de S. João nº 129, em Campo Grande, onde residia o fallecido.

— A "União Beneficente 24 de Junho", da qual o extincto era socio, deliberou custear as despezas com o enterramento do seu mallogrado socio.

ESTRELLAS DO CINEMA

O consagrado actor Adolphe Menjou, nome em evidencia na arte do silencio, na America do Norte.

SPORT

TURF

"JOCKEY CLUB DE PERNAMBUCO"
A tarde hyppica de hoje no prado da Magdalena

A tarde hyppica de hoje no prado da Magdalena promette decorrer muito animada e brilhante.

Seis magnificos pareos foram organisados pela directoria de corridas e todos elles têm despertado o mais vivo interesse nos circulos turfistas da cidade.

A prova mais importante da tarde, entretanto, será a eleminatoria cel. J. de Mello filho", entre animaes de puro sangue e com o premio de .... 2:000$000 ao vencedor.

Como de costume haverá chá-dansante no pavilhão central das archibancadas, sendo de esperar, portanto, que uma assistencia numerosa e distincta venha a affluir ao prado da Magdalena na tarde de hoje.

—

FOOT-BALL

O campeonato da cidade

Realisa-se, hoje, no campo da Avenida Malaquias, o primeiro "match" do 2.º turno da tabella do campeonato de "foot-ball" da cidade, entre os conjunctos representativos do "Sport Club do Recife" e "Torre Sport Club".

O prelio principal será arbitrado pelo sr. Julio Cavalcanti, do "Flamengo".

—

MOCIDADE FOOT-BALL CLUB
(*Official*)

O conselho administrativo deste club, reunido em sessão de 7 do corrente, resolveu:

Approvar a acta da 108ª sessão; conceder uma licença ao consocio Alcides Aguiar em quanto estiver no interior do Estado, indeferindo, assim, o seu pedido de eliminação; approvar a permuta dos cargos de secretario das finanças e 2.º escripturario da secretaria, entre os socios José Maria e Mariano Gomes, louvando-os pelo desempenho de suas funcções; acceitar, para o proximo domingo, os jogos de 1.º e 2.º quadros do "Atheneu foot-ball club", recommendando ao secretario technico a effectivação dos mesmos; conceder dois mezes de praso ao sr. Oscar Lacerda para effeitos de finanças do club; tomar providencias sobre a utilisação de vestimenta do club em treinos extranhos, admoestando dois consocios neste caso; convidar o sr. Americo Dantas para referee do jogo do 1.º quadro, no proximo domingo; nomear uma commissão para levar palavras de conforto ao consocio Eurico Lopes pelos motivos conhecidos do club.

A cobrança do club está a cargo do respectivo secretario das finanças, e consocio Mariano Gomes de Oliveira.

—

AURORA FOOT-BALL CLUB

Realisando-se hoje, o primeiro jogo do campeonato interno, o director de desportos do "Aurora" pede o comparecimento ás 8 horas, na respectiva séde de todos os jogadores abaixo escalados:

Odorico, Alberto, Francellino, Lyra, Julio, Brivaldo, Newton, Eddie, Alonso, Affonso, Oscar, Amaro, Paulo, Durval, Caio, Moacyr, Antonio e Erivaldo.

Sendo amanhã, dia feriado e realisando-se o segundo jogo do campeonato interno, o director de desportos pede o comparecimento ás 8 horas, na respectiva séde, de todos os jogadores abaixo escalados:

João, Martinho, Edesio, Guilherme, Gayoso, Tonhé, Annibal, Arlindo, Innocencio, Chico, Luiz, David, Joaquim, Zéleite, Roberto, Manoel, Eduardo, Zédantas e Syla.

—

SPORT CLUB CONCORDIA x CRUZEIRO DO SUL FOOT-BALL CLUB

Em match amistoso deverão encontrar-se hoje, no campo do Flamengo, na Magdalena, os 1. e 2.º teams, destes dois clubs, sendo iniciado o mesmo ás 14 1|2 horas, com o 2.º team.

O jogo dos 1.º teams, será arbitrado pelo sr. Oswaldo Barbosa, do Botafogo Sport Club.

O Concordia, escalou os seguintes teams:

1.º team:
Abel
Bartho — Jacy
Gastão — Gil — Vivi
Dadá — Arlindo — Genesio — Chiquinho — Abelardo

2.º team:
Lourival
Jarbas 1.º — Japonez
Suisso — Falcão — Joel
Napoleão — Jarbas 2.º — Nunes — Bri — Fontes

Reservas: Luciano — Ernesto — Plysthenes — Lauro — Riva — Zé — Nelson — Djalma — Amaro.

—

ESTANCIA FOOT-BALL CLUB
(*Official*)

O sr. director de sports do Estancia, pede o comparecimento de todos os jogadores abaixo escalados, hoje, ás 14 1|2 horas, á rua Seis n. 5, em Areias, para um treino amistoso com a Associação Sportiva de Areias, no campo do mesmo.

Ao team vencedor será offerecido pelas distinctas senhoritas do local um lindo ramalhete de flores naturaes.

Eis o team:

Suburbino, W. Cesar, cap. Allemão, Zesallies, Amaro, Toinho, Synval, Symphronio, Adalberto, Zebastos, Zecesar, Mudesto, Paulo e Genaro.

—

TORRE SPORT CLUB
(*Official*)

Para o jogo de hoje, no campo do Sport, com o club local, o director dos desportes escalou os teams abaixo:

1.º team, ás 15 horas: — Valença — Aquino — Hermino — J. Santos — Ernani — Motta — Oswaldo — Piaba — Polycarpo — Napoleão — Chiquinho.

2.º team, ás 13 1|2 horas: — Luiz — Filuca — Ronaldo — Brandão — Mario — Leleco — Chiquito — Maturano — Oswaldo — Danzi — Buá —

3.º team, ás 7 horas: — Gayoso — Alfredo — Chico.

Curimba — Constantino — J. Motta — Achilles — Armandinho — Manoelsinho — Lucio — Moacyr — Gato — Everaldo — Genil — J. Reis — Durval — Raymundo — Cyro.

—

IRIS SPORT X ATHENIENSE F. C.

Para o jogo de hoje, com o Atheniense, o sr. director pede o comparecimento de todos os jogadores, ás 13 horas, no campo da rua Barão Homem de Mello, (Santo Amaro).

—

SPORT CLUB DE GARANHUNS

Em assembléa geral realizada a 4 do corrente, foram eleitas as directorias que têm de gerir os negocios desse club durante o periodo social ... 1925-1926, ficando assim constituidas:

Directoria de honra — (reeleita) — Presidente, Godofredo Barros; vice-presidente, Euclides Dourado; 1º secretario, José Hiluf da Fonseca; 2º secretario, Bento de Miranda Henriques; orador, Luiz de Barros Correia Brasil.

Directoria effectiva — Presidente, dr. Luiz Guerra (reeleito); vice-presidente, Ary Barreto (reeleito); 1º secretario, Luiz Burgos Filho; 2º secretario, Luiz Pereira Junior (reeleito); thesoureiro, Sebastião Pacheco (reeleito); vice-thesoureiro, Waldemar Guimarães; director de sports, Francisco Leal (reeleito); vice-director de sports, José Motta; orador, dr. Potyguar Fernandes.

Commissão fiscal — Elyud Caldas, Joaquim Leal (reeleito) e Pedro Firmino.

Alma Religiosa

DIA 11 DE OUTUBRO — Domingo — São Nicacio.

LAUS PERENNE — O Santissimo Sacramento estará exposto, hoje, á adoração dos fieis, na basilica de N. S. do Carmo.

CULTO AOS MORTOS — Serão rezadas missas, amanhã, por alma de:

Antonio de Almeida Bastos, ás 7 horas, na capella do engenho Tapera, e ás 8, no convento de Ipojuca (30.º dia);

Arlinda Christina Nogueira, ás 7 horas, na igreja da Madre de Deus (7.º dia);

Anna Bezerra Grego, ás 7 horas, na basilica de N. S. do Carmo (30.º dia).

CAPELLA DE SANTA IZABEL, EM CASA AMARELLA — Terão inicio hoje pelas 16 horas, no pateo do Collegio Anchieta, as festas em beneficio da capella de Santa Izabel, em Casa Amarella cuja construcção já foi iniciada e se encontra em bom estado de adeantamento.

Funccionarão artisticas barraquinhas de prendas e jogos a cargo de gentis senhoritas; um bem animado trifoli fará o divertimento da petizada; muitos outros entretenimentos serão levados a effeito, emquanto duas bandas musicaes farão retreta em coretos armados para este fim.

O pateo do Collegio apresentará feerica illuminação e estará lindamente ornamentado.

A commissão effectiva não tem poupado esforços para o maior brilhantismo das festas, que se prolongarão até dezembro p. v., funccionando aos domingos, depois do que será a capella tão realizada a tradicional festa de Na definitivamente entregue aos fieis e ental em Casa Amarella.

LIGA DOS CATHOLICOS DE OLINDA — Em sua séde social no sitio Pio X, reune-se hoje, ás duas horas da tarde a Liga dos Catholicos de Olinda.

O presidente, dr. Falcão Filho, encarece o comparecimento de todos os socios.

NUCLEO CATHOLICO DA PIEDADE — Em sessão extraordinaria reunirá hoje pelas 10 1|2 horas, na matriz de nome acima, esse Nucleo.

Ficam convidados, por nosso intermedio, todos os seus associados.

FRANCISCO BANKS — Por iniciativa do Centro Social Catholico da Graça, foi celebrada missa por alma do pranteado socio Francisco Banks, no dia 8 do corrente, 30.º de seu fallecimento.

A missa foi assistida por uma commissão do referido Centro, sendo officiante o revdmo. monsenhor Ambrosino Leite, vigario geral da archidiocese.

CENTRO SOCIAL CATHOLICO DA GRAÇA — Reuniu-se, em sessão ordinaria, domingo ultimo, o Centro Social Catholico da Graça.

A sessão foi presidida pelo sr. Manoel Gomes de Mattos Junior, com a presença de grande numero de socios e do revdmo. vigario geral, e da freguezia monsenhor Ambrosino Leite.

Estando vago o logar de 1.º secretario, foram acclamados por proposta do revdmo monsenhor Ambrosino, o actual 2.º secretario, Aluizio Araujo, para o referido logar, e o sr. José Chrysantho Fagundes, para o cargo de 2.º secretario.

Foi marcado o dia 25 do corrente para ter logar a festa annual do Centro, devendo nessa occasião fazer uma conferencia, sobre impressões da peregrinação á Terra Santa, o dr. Arthur Moura.

Por essa occasião, serão recebidos os novos socios.

Foram, ainda, tratados varios assumptos de relevancia.

Verificou-se um grande numero de communhões na missa que precedeu a sessão.

A collecta, em beneficio da Sociedade de S. Vicente de Paulo, rendeu 13$500.

Scenas & telas

COMPANHIA DE BAILADOS RUSSOS — Ainda este mez deverá estrear no Recife a grande companhia de bailados russos de que faz parte a celebre 1ª bailarina classica Sascha Morgoiva.

Tem grande repertorio de bailados que exige montagem a capricho e luxuoso guarda-roupa com que se apresentam as 15 bailarinas de que se compõe a companhia além da directora.

Nos theatros de toda a Europa onde se tem exhibido foi grande o successo que alcançou a companhia e é de crer que succeda a mesma cousa aqui onde é numerosa a colonia russa.

Dirige a orchestra o maestro compositor Curt W. Doorlay de Chicago, artista por demais competente.

—

CINEMA ODEON — Esse conceituado cinema, situado no largo da Casa Forte, iniciará hoje, conforme vem annunciando, á serie de vesperaes durante o verão, dedicadas á petisada d'aquelle populoso bairro.

Para a de hoje, que começará ás 13 horas em ponto, foi organizado um bem confeccionado programma constando do "Fox-Jornal" 6 x 32, a comedia "*Fazendo Fita*" o film educativo (para crianças) *Bailarina Indiana* e a comedia imperial *Rapapés e Pontapés*.

Na soirée, será exhibido o magestoso capolavoro, da Fox Corporation, *O Tudo ou Nada* sendo protogonista, o sympathisado astro Buck Jones.

Amanhã, em commemoração a grande data de descoberta da America, subirá a scena o bello film genuinamente pernambucano "Filho sem mãe". Em homenagem ao dia e tambem ao film, a orchestra dirigida pela professora d. Guilhermina de A. Oliveira, executará o "Hymno Nacional", a symphonia do Guarany e outras producções.

—

CIRCO S. JOÃO — Tendo já se exhibido em diversos arrabaldes da nossa cidade, alcançando exito, levará a effeito hoje, mais um espectaculo em Campo Grande, onde se acha installado este conhecido centro de diversões.

A' PRAÇA

EDWARD ASHWORTH C.ª, na qualidade de unicos agentes da São Paulo Alpargatas Company para todo o Brasil, tendo tido denuncia e verificado terem sido offerecidos á venda, nesta praça, chinellos de outros fabricantes, um a marca "POPULAR", marca essa devidamente registrada pela sua comittente e portanto de exclusiva propriedado da mesma, avisam á quem interessar possa que, no caso ser levado á effeito qualquer acto lesivo ao seu direito, agirão judicialmente contra quem quer que seja por elle responsavel.

FORMICIDA
"CIANOGAS"
Effeito infallivel na extincção das formigas.
A venda: AYRES & SON
76, Avenida Rio Branco

PARA SYPHILIS RHEUMATISMO IMPUREZA DO SANGUE
SO'
Licor de João Paes
Grande depurativo puramente vegetal
Não ataca o estomago!!!
A' venda em todas as Drogarias e Pharmacias

Poços de Caldas
ESTADO DE MINAS GERAES (Via Rio ou Santos)
ESTANCIA BALNEARIA E CLIMATERICA ALTITUDE 1200 METROS
Clima saluberrimo, aguas sulphurozas para banhos, agua potavel de 1.ª ordem. A SUISSA BRASILEIRA. Aguas quentes naturaes com 45°: milagrosas na cura de todas as molestias de pelle, rheumatismo, intestinos e intoxicações; etc etc. Estabelecimento balnear modelar com 120 banheiras, banhos immersão duchas frias e quentes, banhos de luxo luz e vapor, salão de gymnastica, apparelhos para lavagens nasaes, pulverização e inhalações, consultorio medico.
Poços está ligado a São Paulo e Rio pelo telephone.
GRAND HOTEL — HOTEL EMPREZA — HOTEL MODERNO — PALACE HOTEL
Unicos com banhos sulphurozos no proprio hotel e propriedade da:
C.ª MELHORAMENTOS DE POÇOS DE CALDAS
Para mais informações queiram dirigir-se directamente a Poços de Caldas ou ao escriptorio central em S. PAULO a rua S. BENTO 29 — Sobrado.

Cabello branco
A tintura que não offende absolutamente é a mistura HENESTRES a base de Hene, novo producto vegetal sem nitrato de prata nem outro sal metallico nocivo ao cabello, á pelle e á saude.
Applicação rapida e facil e não mancha a pelle, faz-se em todas as côres naturaes e [illegible].
Preço do frasco 12$000. Pelo correio 15$000.
Enforma-se e tinge-se A. Chassagne, cabelleiro de senhora. — Rua da Imperatriz por cima da loja do Gaz.
Brilhantina Ondilina para segurar as

ILEGÍVEL

BIOLAIMO

(Bio-vida - Laimo-garganta)

cura instantaneamente

DORES DE GARGANTA E ROUQUIDÃO

Pastilhas aromaticas e de gosto agradavel

AGENTE EXCLUSIVO:

SAVERIO VITA

Rua Floriano Peixoto, 211

RECIFE

O Observatorio da Sociedade das Nações

Os delegados á sexta assembléa da Liga das Nações, actualmente reunida em Genebra, foram scientificados, ha pouco, de que a Liga possuirá, proximamente, não só o maior observatorio, mas tambem a mais poderosa estação de telegraphia sem fios do mundo.

Espera-se que esses dois elementos combinados constituem o centro e a séde da Officina Meteorologica Internacional, que estará incluida na jurisdicção da Liga das Nações, e que permittirá a esta manter-se em contacto com todo o mundo e distribuir as informações meteorologicas e astronomicas de maior importancia.

O observatorio e estação radio-telegraphica, que representam um donativo á França, estão assentes em Monte Saleve, a uma altura de 1.220 metros sobre o nivel do mar, precisamente no suburbios de Genebra. Parece que esse donativo será feito em nome de mr. Assan Dina, um millionario hindu', cuja esposa é uma norte-americana.

O custo total do observatorio é de [illegible].000.000 de dollars.

O telescopio, que está sendo fabricado nos Estados Unidos, sob a direcção da Casa Baned e Ritchey, será o maior do mundo e de maior poder ainda que o existente em Monte Wilson. Seu diametro é de mais de 2m.66 e terá, ainda, outros dois telescopios supplementares, menores, de 1m.25 e 1m.54 de diametro cada um.

Espera-se, com o grande telescopio, a possibilidade de observar o diametro de muitas estrellas, bem como a de controlar muitos pontos das theorias de Einstein.

Mesmo que se activem os trabalhos de sua construcção, são necessarios quatro annos para o seu acabamento.

Annexa a esse observatorio, haverá tambem uma grande estação meteorologica, um observatorio sismologico e um laboratorio para investigações scientificas.

A estação radio-telegraphica permittirá a immediata diffusão de todas as informações de maior importancia que [illegible] obtidas.

MUSICA

NO PAIZ DOS NAMORADOS — O inspirado musicista Gaspar Moura acaba de publicar o fox-trot "No paiz dos namorados", que está destinado a obter successo.

A letra, de R. Mira, se adapta bem á musica.

A nova composição musical se acha á venda na "Casa Ribas", á rua da Imperatriz.

O sr. Gaspar Moura é autor de "Quando nasce uma illusão", além de outros trabalhos.

—

UM CORAÇÃO DE POETA — Mlle. Julieta Oliveira, gentil e apreciada musicista conterranea, tem mais um trabalho publicado.

E' um *fox-trot* destinado a grande exito e para ser cantado com um soneto do nosso joven conterraneo Murillo Costa. "Um coração de poeta" é o titulo da bella musica.

Dedicou-a a autora ao sr. dr. Olympio Costa, digno director da Cooperativa dos Funccionarios Publicos. Agradecemos a gentil offerta de um exemplar.

Fôro e judicatura

AGGRAVO DE PETIÇÃO

Em sessão ordinaria da 2ª Camara (civil), o Superior Tribunal de Justiça do Estado negou provimento, por unanimidade, ao aggravo interposto por Manoel de Souza Nogueira, como aggravante, e o juizo, como aggravado.

Sustentou o ponto de vista vencedor o dr. Arthur Marinho, advogado nos auditorios desta capital.

VIDA MILITAR

TIRO DE GUERRA 101

Por determinação do sr. commandante da 7.ª região militar, a directoria do Tiro de guerra 101º, de Gamelleira, resolveu adiar a festa do juramento á bandeira e entrega das cadernetas de reservistas aos novos atiradores, a qual devia se realisar a 13 do corrente.

O novo dia designado para a ceremonia é o de 22 do corrente.

—

GRUPO DE ESCOTEIROS 208
FILIADO A C|E 141

São convidados todos os escoteiros deste grupo a comparecer ao respectivo quartel, pelas 16 horas, hoje, afim de se tratar de assumptos de interesse geral.

Estão abertas até o dia 30 de novembro, á rua Diogo Alvares n. 172, as matriculas para escoteiros.

TIRO DE GUERRA 168

Convidam-se os atiradores Zacharias Mayal, Carolino Cruz, Thomé Gonçalves, Jessé Ayres, David Gomes, Octavio Hollanda, Nathanael Ramalho, Adolpho Lyra para comparecerem, segunda-feira, ás 19 horas, a séde do referido Tiro, á rua Visconde de Goyanna n. 687.

Pede-se insistentemente a presença de todos.

—

TIRO DE GUERRA 333ª

Terá logar amanhã, ás 14 horas, em frente ao quartel-general a solennidade do juramento á bandeira pelos jovens atiradores do Tiro de guerra 333ª (Floriano Peixoto).

A cerimonia será presidida pelo sr. coronel Toscano de Britto, commandante da região.

A tropa sahirá da séde social, á rua da Concordia, ás 13 horas, precedida pela banda de musica do 21º batalhão de caçadores, sob o commando do tenente Raul Reis.

A bandeira nacional será conduzida pelo tenente Cantidio Leal Ferreira.

Por occasião do juramento, discursará o atirador academico Alcindo Leitão, em nome da turma de 1925

Seguir-se-á a entrega das medalhas aos vencedores do concurso de tiro realizado em maio ultimo.

São instructores do Tiro de guerra 333ª os 1os. sargentos Julio Bezerra e Edgar Rosas.

"O Diario" nos Municipios

CORRENTES.

26—9—925.

Verdadeiro paradoxo, o tempo, nestes ultimos tempos... Aqui, pelo menos, assim aconteceu: no inverno, quasi nada choveu; agora, epoca de estio, vem chovendo constantemente.

Felizmente, ha quatro dias, estiou, e, por isso, os agricultores, e com elles os commerciantes, estão menos tristes, pois vinham sendo grandemente prejudicados, principalmente na safra de feijões, que, para uns, foi reduzida ao terço e, para outros, a um decimo.

— Para a safra do algodão, a espectativa é melhor. Quanto á do café, regular.

— Ha cerca de dois mezes, não ha luz electrica nesta cidade. Ha diversos boatos a respeito do não funccionamento da empreza que fornece essa luz, mas a verdade é que assim vem acontecendo devido a um desarranjo no motor principal.

— Inteiramente identificado com esta terra, de onde é natural, vem desenvolvendo sua nobilissima missão, com especial carinho e louvavel simplicidade, o revdmo. padre José Maria de Freitas, digno vigario desta freguezia, que vae, assim, correspondendo á espectativa de todos os que acharam feliz a solução dada pelo exmo. revdmo. d. João de Moura, á substituição do revdmo. padre Rodolpho Moreira, que aqui tambem deixou radicadas sympathias.

— No engenho "Timbó", deste municipio, realisou-se, ante-hontem, o enlace matrimonial do dr. Raymundo Cardoso de Athayde, joven e conceituado clinico nesta cidade, com a gentil senhorita Marinha G. Lucio, filha do capitão Manoel Lucio, abastado proprietario neste municipio e no de União, em Alagoas.

Foram paranymphos, por parte do noivo, no acto religioso, o coronel Olyntho Carapéba, commerciante e proprietario aqui e por parte da noiva o coronel Augusto Lucio, prefeito; no acto civil, por parte do noivo, o dr. Silveira Ramos, director do Campo de Cooperação deste municipio e por parte da noiva o coronel Joaquim Guedes, proprietario e agricultor aqui.

Saudaram os nubentes: o dr. Anisio Carapéba, que, á mesa, fez um brinde muito expressivo, ao qual o dr. R. Athayde, respondeu, agradecendo; o padre José Maria e o dr. Julio Cezar, que tambem proferiram allocuções carinhosas.

— Mandada construir pelo capitão Manoel Lucio, foi inaugurada ante-hontem, uma estrada de rodagem ligando a propriedade "Timbó" a esta cidade, numa extensão de 10 kilometros.

— Realisar-se-á amanhã, nesta cidade, o consorcio do capitão José Pedro Ferreira Queiroz, agricultor aqui, com a gentil senhorita Marinita Monteiro, irmã do sr. Mario Monteiro, 2.º tabellião publico.

— Mais um encanto para o seu lar feliz tiveram recentemente o estimavel moço major Hercilio Carapéba e sua exma. esposa d. Antonietta Mello Carapéba, com o nascimento de uma elegante creança, que tomou o nome de Maria de Lourdes.

— Por motivo de ter um seu querido filhinho recebido as aguas lustraes do baptismo, o estimavel capitão Eustachio Azevedo, proprietario aqui, recepcionou em a sua residencia as pessoas que foram apresentar-lhe cumprimentos e votos de felicidade ao petiz.

Foram paranymphos o dr. Cardoso Athayde, conceituado clinico aqui e a exma. sra. d. Aucta Azevedo abastada proprietaria aqui.

— Viajaram ultimamente desta e para esta cidade, os srs. Salvador Moscoso, Augusto Lucio, drs. Paulo André e Anisio Carapéba, padre Rodolpho Moreira e a exma. sra. d. Joanna de Souza Leão Santos.

AGUAS BELLAS

Em 1—10—1925.

Procedente de Bom Conselho, encontra-se entre nós sr. Alfredo da Silva, que tem feito admiraveis curas em pessôas mordidas por cobras.

O sr. Alfredo tambem vaccina o gado contra mordiduras de cobras, garantindo por espaço de 7 annos que os animaes não serão offendidos pelos ophidios.

— O estado sanitario da cidade tem melhorado estes dias, graças ás providencias tomadas pelo nosso sub posto de prophylaxia rural, que apresentou o seguinte relatorio do mez findo

Vaccinações anti-pestosas, 98; desinfecções, 15; soro gasto, tubos, 28; casos fatais, 4; doentes, 2; medicações ministradas no serviço interno, pessôas, 15; no serviço externo, 100; visitas domiciliares, 12; vaccinações contra a variola, 2; revaccinações, 1; attestados de vaccina concedios, 2; fossas construidos, 3; gabinetes sanitarios melhorados, 3; intimações expedidas, 4; compridas, 3; suino condemnado, 1.

CURE-SE E FORTALEÇA SEU FILHO

HUSTENIL
XAROPE
(Aconito allium-belladona-bromoformio-louro cerejo) Poderoso especifico dos bronchios. Tosses rebeldes-anginas grippe-resfriados-coqueluche e asthma (Lic. 3064.)

LACTOVERMIL
Polyvermicida 90 o/o mais efficaz que os vermifugos communs. Usado pelo Dep. Nac. de Saude Publica. e receitado pela totalidade da classe medica do Brasil. (Lic. 408).

LAXO PURGATIVO INFANTIL
Base manita (do maná). Unico no genero para crianças, é efficaz, tem sabor de assucar e não habitua o organismo. (Lic. 407).

LEITE INFANTIL
FABRICADO
EM S. PAULO E RIO

PEPSIL
Tri-digestivo infantil (papaina-maltina-pancreatina-vitaminas). Poderoso auxiliar da digestão e correcter das perturbações na nutrição da criança. (Lic. 3008)

TONICO INFANTIL
(CONCENTRADO)
(Sem alcool). Poderoso reconstituinte das crianças e unico no genero. (Iodo-tanico-arrheno-glycero-phospho-calcio-nucleo-vitaminoso). Sabor muito agradavel. (Lic. 400).

CREME INFANTIL
(Em pó dextrinisado). 14 variedades de farinhas, com digestão quasi feita. Os pacotes são acompanhados de conselhos muito uteis sobre regime alimentar e hygiene.

Todos os preparados trazem nos rotulos as fórmulas respectivas.
A' venda em todo o Brasil
LABORATORIO NUTROTHERAPICO Dr. RAUL LEITE & Cia.
Rua Gonçalves Dias 73 — Rio

OLIVAN
SUPER SABONETE
HYGIENICO E MEDICINAL
O MELHOR DENTRE OS MELHORES
PARA O BANHO E TOILETTE
TRES BOUQUETS A ESCOLHA

Louça e vidros
CASA MOREIRA
RUA DO IMPERADOR
N.º 382
Grande abatimento nos preços
Liquidação de stock, em vista da proxima chegada de novos artigos e reforma da exposição

Oradores, Professores
Advogados, Cantores, Actores
Pregadores, Apregoadores
e todas as pessôas que precisam conservar a voz perfeita e sonora, devem usar as sublimes

Pastilhas Gutturaes

(Formula e preparação do Phc.º Giffoni)

porque (não só curam como evitam todas as doenças da bocca, da garganta e das vias respiratorias) portas de entrada dos microbios: laryngite, pharyngite, amidalite, traacheite, estomatite, aphtas, gengivite, ulcerações, granulações, angina, máo halito, rouquidão, aphonia e tosses rebeldes consequentes a resfriados, influenza, bronchites, coqueluche, sarampo, escarlatina, etc. Tonificam e reconstituem as cordas vocaes. Substituem com vantagem os gargarejos liquidos. Como preventivas e para garantir o timbre da voz bastam 3 pastilhas por dia. A' venda nas bôas pharmacias e drogarias e no deposito geral:

Drogaria FRANCISCO GIFFONI & C.
Rua Primeiro de Março, 17 — RIO DE JANEIRO

Factos Diversos

Furto de cadeiras — A policia da Bôa Vista deteve hontem, por intermedio de dois agentes do Gabinete de investigações, o individuo José dos Santos, que confessou ter furtado ultimamente 14 cadeiras, pertencente ao "Café Maxime", 4 pertencentes ao "Café Pereira Ferreira", 5 do Parque e 2 da pharmacia Bôa Vista. A autoridade policial daquelle districto fez apprehensão do furto. O gatuno se acha preso.

—

Aggredido a cacete — O individuo Joaquim de tal, hontem, á tarde, no logar "Formigão", do districto de Afogados, aggredio ao vendedor de pães José Correia de Andrade Mello, pelo motivo deste haver reclamado o pagamento de tres mil réis le que era credor.

José Correia recebeu varias cacetadas, que lhe produziram ferimentos no couro cabelludo, na face e no ante-braço direito. O criminoso evadiu-se, tendo a policia dali se inteirado a respeito.

—

Ferimento a faca — Pela madrugada de hontem, na rua de Santo Amaro, do districto de Santo Antonio, o sr. Feliciano Gomes da Silva, por questões de dividas, teve uma discussão com o sr. Osmundo Lacerda, havendo lucta entre ambos.

O primeiro dos contendores, fazendo uso de uma faca, feriu a Osmundo Lacerda, na região lombar. O guarda civil n. 308 effectuou a prisão, em flagrante, do criminoso, que foi recolhido á Casa de detenção, acompanhado do competente mandado. A victima teve os curativos prestados pela Assistencia publica.

—

Assassinato a tiros — Residia no engenho "Concordia", do municipio de São Lourenço o agricultor Manoel Antonio, chefe de numerosa familia.

No dia 6 do corrente mez, o individuo José Antonio da Silva, sobrinho de Manoel Antonio, após uma discussão que teve com o seu tio, fez uso de um rifle, desfechando varios tiros contra Manoel Antonio, que teve morte instantanea. O popular Manoel Galdino, conhecido da victima, quando procurava acalmar o criminoso, foi por elle aggredido e ferido.

O criminoso evadiu-se em seguida ao delicto. O sr. desembargador chefe de policia teve hontem conhecimento do facto.

—

Ferido gravemente — No dia 6 do andante, pelas 14 horas, em terras do engenho "São Bento", do municipio de São Lourenço, o individuo João Leoncio, em lucta com o seu desaffecto José Martins, fez uso de uma faca, ferindo-o gravemente com diversos golpes. O criminoso João Leoncio evadio-se após o facto.

—

Ferimento casual — No momento em que o auxiliar do commercio Horacio Antonio de Azevedo, hontem, pela manhã, em sua residencia, no Largo do Forte, 2º districto de São José, manejava uma pistola, esta arma detonou casualmente, indo o projectil attingir-lhe o pé esquerdo. A victima foi devidamente medicada no posto da Assistencia publica.

—

Pereceu afogado — O pequeno de 4 annos Manoelito, filho da mulher Celestina Maria de Sant'Anna, no dia 4 do corrente mez, no municipio de Altinho, distrahidamente, quando brincava junto de uma cacimba, cahiu dentro da mesma, perecendo afogado. Horas depois, foi retirado o cadaver de Manoelito e inhumado no cemiterio dali, após a competente vistoria.

A policia central teve hontem sciencia da triste occorrencia.

—

Quedas e ferimentos graves — No logar "Retiro", em Soccorro, do municipio de Jaboatão, ante-hontem, ás 10 1|2 horas, o menor de 12 annos Antonio Severiano cahio de uma arvore ao solo, recebendo, em consequencia, graves ferimentos pelo corpo.

Foi pouco tempo depois removido para esta cidade e, depois de medicado, recolhido ao Hospital Pedro II.

—

Desabamento — No predio n. 118, á rua Paulino Camara, no districto de Santo Antonio, reside em companhia de outras a mulher Josepha de Moraes Caldas. Hontem, cerca de 15 horas e 30 minutos, quando as pessôas da casa se encontravam no interior da mesma, foram alarmadas com forte ruido, provocado pelo desabamento da coberta, na parte da frente. Não houve desastre pessoal. Entretanto, a maioria dos moveis, um espelho e um candieiro ficaram completamente damnificados.

Ao local da occurrencia compareceu o guarda civil n. 88, que isolou o predio, não permittido que nelle penetrasse ninguem, em virtude do perigo que offerecia o edificio.

O mesmo guarda communicou o facto ao tenente Alencar, subdelegado do districto, que ali esteve.

Motivou o desastre a má conservação da coberto do predio, ao que parece.

—

Desastre e ferimentos — Seguiu, hontem, pelas 6 horas, com destino ao suburbio de Afogados, levando uma turma de operarios da "Pernambuco Tramways", o automovel de concertos da rêde aerea da referida empreza. O automovel, que era guiado pelo chauffeur Samuel Soares da Silva, ao descer a ponte de Afogados, afim de não bater num bond Largo da Paz, que no momento passava, derrapou capotando e atirando ao solo os operarios que nelle viajaram, inclusive o chauffeur.

Receberam ferimentos as seguintes pessôas: Bernardino Ferreira da Silva, operario, com contusão no hemethorax esquerdo; Samuel Soares da Silva, chauffeur, com escoriações na perna esquerda; José Victorino da Silva, operario, com ferimentos contusos na perna esquerda e escoriações na face; e Antonio dos Santos, electricista, com ferimento contuso no couro cabelludo. Assistencia, foi immediatamente requisitada, tendo comparecido ao local do facto, conduzindo o medico dr. Jorge Lobo e os enfermeiros Alfredo Celestino e Pedro Mario. Recolhidos os feridos pela ambulancia foram levados para o respectivo posto e ahi medicados.

— José Victorino da Silva foi recolhido, depois, ao Hospital Portuguez, por conta da "Pernambuco Tramways" e os demais ás suas residencias.

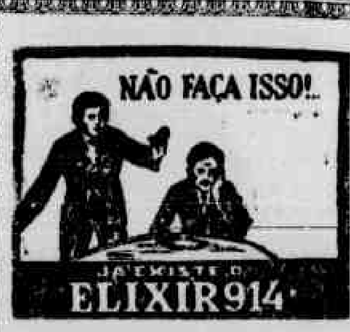

SYPHILIS!!

Abortos! Chagas! Invalidez! Rheu[illegible]tismo! Eczemas! Doenças da Pe[illegible] UM HORROR!

A syphilis produz Abortos, enche o corpo de [illegible]gas, destróe as Gerações, faz os filhos Degene[illegible] Paralyticos. Produz Placas, Quéda do cabello [illegible] unhas, faz as pessoas Repugnantes! Ataca o C[illegible] o Baço, o Figado, os Rins, a Bocca, a Garganta [illegible] o Rheumatismo, Purgações dos ouvidos, Eczemas, [illegible]pções da pelle, Feridas no corpo todo, a Cegueira, Loucura, emfim, ataca todo o organismo.

COM O USO DO

Elixir "914"

e Comprimidos ANTI-LUETICO[illegible]

No fim de poucos dias nota-se

1.º — O sangue limpo de impurezas e ben[illegible] geral.

2.º — Desapparecimento de espinhas; Eczemas, erupções, Furunculos, coceiras, Feridas bravas, Boubas, etc.

3.º — Desapparecimento completo do RHEUMATISMO, dôres nos ossos e dôres de cabeça.

4.º — Desapparecimento das manifestações syphiliticas e de todos os incommodos de fundo syphilitico.

5.º — O apparelho gastro intestinal perfeito, pois o "ELIXIR 914" não ataca o estomago e não contém iodureto.

E' o unico Depurativo que tem attestados dos Hospitaes, de especialistas dos Olhos e da Dyspepsia Syphilitica.

AVISO IMPORTANTE — A's pessoas que por qualquer motivo, não possam tomar o **Elixir 914**, apresentamos os **Comprimidos Anti-Lueticos** cuja formula é a mesma do **Elixir 914** e a base do hermophenyl.

Os **Comprimidos Anti-Lueticos** são faceis de carregar, podendo-se trazer no proprio bolso e tomal-o em cafés, theatros, emfim, em qualquer lugar, sem perda de tempo e trabalho.

O seu uso em breve será generalisado em toda a America do Sul, por essa facilidade.

Licenciado pelo D. N. de S. P., em 21 de Fevereiro de 1916, sob n. 26

TRATAMENTO RADICAL DA SYPHILIS

ALUOL

Licença N.º 2640 de 5 de Maio 1924

SOLUÇÃO — PARA USO INTERNO E EMPOLAS PARA INJECÇÕES INTRA-MUSCULARES

MEDICAMENTO ENERGICO PARA COMBATER A SYPHILIS EM TODAS AS SUAS MANIFESTAÇÕES

Adoptado officialmente nos serviços sanitarios do Governo Federal e nos Estabelecimentos da Santa Casa de Misericordia

ACÇÃO RAPIDA, SEGURA E DURADOURA

A solução de ALUOL é perfeitamente tolerada, não produzindo disturbios no apparelho digestivo e as empolas de ALUOL são indolores, não toxicas e não produzem perturbações renaes

NÃO FALHA NUNCA

VENDE-SE NAS BOAS PHARMACIAS E DROGARIAS

VIDA ESCOLAR

CENTRO ACADEMICO DE COMMERCIO METHODIO MARANHÃO

Terá logar amanhã, ás 19 horas, no salão nobre do palacete da Associação dos Empregados no Commercio, uma sessão solenne promovida pela mocidade desse Centro, afim de ser empossada a sua nova directoria, eleita para dirigir os destinos sociaes em o novo anno até iniciar no mesmo dia. Essa festa que se revestirá de solennidade, constará além da parte litteraria, de um concerto vocal-instrumental a cargo de artistas conterraneos.

A directoria que ora termina o seu mandato tem envidado o maximo dos seus esforços pelo melhor brilhantismo da solennidade.

Foram distribuidos innumeros convites ás altas autoridades, collegios, exmas. familias e pessoas gradas.

Para a recepção das exmas. familias e demais convidados foi organizada uma commissão de academicos.

Abrilhantará a solennidade uma banda de musica, que executará varias peças no seguão principal do edificio.

Repartições Estaduaes

RECEBEDORIA

Despachos do dia 9 do corrente:

Maria das Mercês Salles Bernardes, Maria Emilia Rocha Lima, Lydia Augusta Monteiro — Indeferido, uma vez que a casa mencionada tem dimensões superiores as exigidas na lei 1756.

Joaquim Almeida Rampcke — O pedido deve ser feito pela firma Andrade Irmão.

Attar & C. — Satisfaça a exigencia da secção.

Rodrigo Francisco Pereira — Modifique-se a collecta para 4:500$000 de accordo com a informação.

Alice da Silva Lima — Modifique-se a collecta para 1:662$000, em vista da inf.

José de Vasconcellos & C., Menezes Irmão & C. — Averbe-se.

Amelia Ferreira dos Santos, Maria Augusta de Carvalho, Luiza Francellina dos Santos — Indeferido em vista da inf.

Maria Luiza Ratis — Deferido, nos termos da lei 1756 e em vista da inf.

Avelino Constantino da Silva, Rosa Carneiro de A. Pinheiro, Manoel C. Ferreira da Paz — Deferido, nos termos da lei 1756, cancellando-se o [illegible]bito existente, em vista da inf.

M. Henrique, Luiz Engenio L. de Almeida — Inf. a 2ª secção.

Philomena Maria Ferreira, João Ribeiro Dias — Inf. a 2ª secção.

OS CEGOS

Muito recentemente, na Inglaterra, foi inventado um apparelho destinado a permittir aos cégos a leitura dos impressos communs. O principio deste apparelho é a transformação do alphabeto visual impresso numa sorte de alphabeto musical.

E' sabido que o selenio possue a propriedade de mudar de resistencia proporcionalmente á intensidade luminosa a que está submettido. Se se percorrer, pois, um movimento regular, com um pincel de luz á superficie de uma linha de caracteres impressos, as partes negras do texto modificarão, de modo particular, para cada letra a resistencia de uma cellula de selenio.

Ligando esta ultima a um apparelhamento electrico de telephone ordinario, será possivel produzir no phone uma serie de sons differentes, que correspondrerão cada um a um signal bem determinado. Os intervallos que separam as letras e as palavras correspondem a silencios.

Algumas experiencias, que se realisaram numa exposição de physica de Liverpool, mostraram que, nessas condições, um cégo poderia ler um texto desconhecido com uma velocidade de 20 palavras por minuto. A comprehensão deste alphabeto é, ao que parece, questão de habito, que os cégos adquirem, de resto, com a maior facilidade.

MUTILADO

ILEGÍVEL

SOLICITADAS

AGRADECIMENTO

...tercla Nery da Fonseca Banks e ... Dubeux e familia sob o peso ... cruciante dor com a perda ... de seu amado marido, ... e avô FRANCISCO BANKS, ... este meio agradecer penho... todos seus parentes e ami... apresentaram pezames pes... por cartões ou telegram... compareceram ás missas ... dia.
...m a occasião para com... mudança de seu domi... Avenida Santos Dumont ... — Afflictos.

Como age a "Kraemina" na Asthma

...entre as molestias chronicas que af... gem a Humanidade, nenhuma é de ...ção tão cruel quanto a asthma. Assim pensam os clinicos que já assistiram e conhecem o mecanismo do accesso asth...atico e os doentes que já soffreram ...te terrivel accidente, demorado ás ve... por dias consecutivos, sobrevindo ...litamente, sob um envolver tempes... em que á falta de ar se junta ... mais acabrunhante que leva a ... o animo mais forte e ponde...

...são os medicamentos indicados ...sthmatica e fóra della com o ...lar o doente, formulas qua... tendo por base compostos mais ou menos perigosos, não só pela sua dosagem como pelo grande inconveniente que a outros orgãos póde trazer o seu uso continuado. Além disso, dando-se na asthma uma acção inhibitoria qual seja a paralysação dos exsudatos pulmonares, ...medicação calmante, se é util porque ... a afflicção, não permitte o prom... desembaraço dos bronchiolos pela ...ida saida das mucosidades. Ao con...rio, os excitantes, augmentando os ...ovimentos cardiacos e respiratorios ...riam um estado de angustia ainda maior para os pobres asthmaticos nos momentos crueis de seus accessos.

Hoje, entretanto, graças a pacientes e demorados estudos, a clinica acha-se perfeitamente armada com um poderoso anti-asthmatico, denominado "Kraemina", formula em que só entram plantas, sem um unico composto chimico, cujos effeitos bechicos e adstringentes conseguem jugular por completo o terrivel mal. O seu mecanismo de acção, scientifico como os que mais o sejam, baseia-se na acção contractiva, que possue sobre os alveolos pulmonares e que se exerce por suas propriedades adstringentes, ao lado da sua acção expectorante, dando prompta saida ás mucosidades formadas no intimo pulmonar.

E' fóra de duvida que, verdadeiramente, só combate a molestia na sua propria origem, só póde ser um medicamento racional o anti-asthmatico que realizar o phenomeno de que acabamos de alludir. Usando "KRAEMINA", o proprio doente constata, durante o tratamento e quando tomar um purgativo, que de ta... se desprendeu a exsudação dos bron...chiolos, advindo-lhe dahi, a convicção de que produz effeito a medicamentação ... acconselhada.

...mos em conta outros males a ... sujeitos os asthmaticos pelo ... trabalho e pela falta de defe... os seus pulmões, expostos ... mais horriveis, des... bronchite até á terrivel tu...monar, é que poderemos ... de grandioso tem a des... "Kraemina".

...efficacia tem sido largamente ... e attestada em experiencias ... hospitaes e em casos de clini... por innumeros medicos e an... não havendo quem, usan... "Kraemina" com certa persistencia, ... propele e não bemdiga tão grande ...coberta scientifica feita realidade.

OPTIMOS TERRENOS

Nos Afflictos (rua Alcina e rua do Futuro) optimos lotes de 15 e 16 metros de frente, com 600 a 1.200 mq. desde 10 até 14 contos. Venderam-se dez lotes em um mez, tendo já 5 predios em construcção. Sob garantia, facilita-se o pagamento. Planta e detalhes na Avenida Marquez de Olinda, 222.

Radio

Em stock os mais possantes apparelhos — o maior sortimento de peças sobresalentes — Unicos Agentes dos afamados alto-fallantes AMPLION, inegualaveis pelo volume e clareza de som.

ESTABELECIMENTOS **MESTRE E BLATGE'**

RUA DO PASSEIO, 48 a 54 — **RIO DE JANEIRO**

PEÇAM OS NOSSOS CATALOGOS

DE RADIO TELEPHONIA — com 62 paginas e mais de 300 gavuras explicativas com instrucções muito uteis a respeito. — Preço pelo correio 2$200.

DE MECANICA — com 240 paginas e mais de 2.800 gravuras explicativas — indispensavel em qualquer officina mecanica ou carpintaria — Preço pelo correio 6$900.

DE ACCESSORIOS PARA AUTOMOVEIS — com 110 paginas illustrando em mais de 2.000 gravuras as ultimas novidades no ramo — Preço pelo correio 3$000.

As importancias acima podem ser remettidas mesmo em sellos do correio — devendo os srs. interessados explicar bem o seu endereço (cidade e Estado) para evitar extravio.

RADIO

Montagens e concertos de apparelhos radio-telephonicos

Officinas: Travessa Marquez do Recife, 77 (antigo Becco do Ouvidor)

TITO XAVIER

Laboratorio Paulista de Biologia

Reconhecido de utilidade publica pelo decreto n. 4941 de 29 de Julho 1925

AOS SRS. MEDICOS E PHARMACEUTICOS

No dia 12 do corrente nesta capital, á rua Marquez do Herval n. 201, 1º andar, telephone 2540, endereço telegraphico "BIONORTE", abre-se um deposito dos productos manipulados pelo supra Laboratorio.

Tem completo sortimento de sôros therapeuticos, vaccinas de Wright e Krauss, opotherapia, soluções para uso hypodermico e endo-venoso, fermentos therapeuticos e toda especialidade do mencionado estabelecimento.

Assume a gerencia do dicto deposito o sr. Rinaldo Morsoletto com quem deve-se tratar todo o referente ao funccionamento commercial e de propaganda.

Verão em Olinda

Prevenimos ás exmas. familias que restam poucos apartamentos para alugar no **BAR ELITE BEIRA MAR**

Consulte a nossa tabella de preços e verão a opportunidade unica que offerecemos sobre qualquer outro.

Temos quartos amplos, hygienicos, com illuminação electrica, criados e todo conforto necessario.

PRAIA DO CARMO—OLINDA

RAMOS & RAMOS

Proprietarios.

"Acção summaria de dissolução judicial da firma "Menezes Irmãos & Companhia"

PROMOVENTE: JOÃO DUBEUX

Sem sêr de meu proposito, por ora, reatar qualquer polemica pela imprensa attinentemente á acção que serve de epigraphe a estas linhas, comtudo para que o publico ajuize do porque da suspeição intentada pelo advogado dos srs. dr. Antonio Lacerda de Menezes e Luiz Lacerda de Menezes, contra o escrivão dr. Doralecio Walcacer, faço publicar a juridica contra-minuta de aggravo do illustrado Juiz de Direito da 4ª Vara Civel, a proposito dos taes *quesitos supplementares*, cuja não apresentação na acção de exhibição dos livros commerciaes da firma Menezes Irmãos & C., motivou o desagradavel incidente d'aquella suspeição — Publicando essa contra-minuta, faço-o, tão somente para que fiquem sabendo os que me leem, que esses quesitos supplementarios não mais poderiam ser admittidos naquella acção de exhibição, não passando o aggravo interposto do despacho do honrado Juiz, que não mais admittiu *taes quesitos*, de um recurso probatorio.

Lendo a contra-minuta que se segue, poderão os que teem acompanhado esses incidentes verificar si são verdadeiras ou não, as nossas allegações. Quanto ao mais e opportunamente, discutirei pela imprensa, attendendo ao convite que me foi feito, pelo advogado dos requeridos.

"Certidão"

Egregio Tribunal. Baseado no artigo 1468 ns. 8 e 66 do Codigo do Processo Civil e Commercial do Estado, se aggravam os drs. Antonio e Luiz Lacerda de Menezes, do despacho deste Juizo que, considerando encerrado o exame de livros requerido na acção de exhibição proposta por João Dubeux, como preparatoria, para a propositura da presente acção summaria de dissolução da sociedade commercial de que os aggravantes e o aggravado são membros componentes, julgou por sentença o exame ordenado contra os aggravantes e em favor do aggravado, sem permittir a apresentação de quesitos supplementares por parte daquelles, por não se tratar, na especie, de vistoria em pendencia de lide, mas simplesmente de exame de livros cuja exhibição foi ordenada exclusivamente em favor do aggravado João Dubeux, por sentença deste Juizo confirmada, em recurso de aggravo, por esse Egregio Tribunal pelo accordam constante dos autos a fls. 143. Como verá o Egregio Tribunal, não se adaptam ao caso dos autos, os fundamentos em que se estribam os aggravantes para a interposição do presente recurso, que somente lhes foi concedido por mera liberalidade, pela satisfação que sente este Juizo em vêr sempre os seus actos sob a censura, intelligente e criteriosa desse colendo Tribunal. De facto os paragraphos 8 e 66 do artigo 1.468 do Codigo do Processo Civil e Commercial do Estado, occupam-se: o primeiro, "do despacho que denegar qualquer diligencia probatoria requerida em *momento opportuno;*" e o segundo, "da decisão interlocutoria que, *contrariando disposição expressa de lei*, contiver damno de natureza irreparavel, considerando-se tal o que por occasião do julgamento do feito, em qualquer instancia, não puder, *em absoluto*, ser reparado, ou somente puder sel-o com grande e inevitavel prejuizo." Mas o certo é que, nem este Juizo denegou diligencia alguma probatoria que houvesse sido esquecida pelos aggravantes, *em momento opportuno*, na presente causa, que, logo após a sua propositura foi concedida vista aos aggravantes, que, como materia de defeza offereceram a excepção de incompetencia de Juizo que se vê a fls 203 e 205 dos autos, como tambem porque nenhum damno de natureza irreparavel lhes foi causado, tanto mais quanto na dilação probatoria terão os aggravantes opportunidade de offerecer qualquer prova que confirme o laudo dos peritos no exame de livros já encerrado. Quererem transformar um exame de livros ordenado em acção preparatoria de exhibição, em vistoria, seria desvirtuar o conceito da acção de exhibição onde é imposta ao exhibiente a obrigação de, sob pena de prisão, exhibir os seus livros commerciaes para serem compulsados pelo requerente da exhibição que d'elles, bem como de todos os papeis pertencentes á sociedade, poderá extrahir o quanto necessario em defeza de seus direitos. Carvalho de Mendonça, em seu "Tratado de Direito Commercial Brasileiro, volume segundo, doutrina que a exhibição integral póde dar-se ante *litem* ou *lite pendente*. *Ante litem* é acção preparatoria, seguindo o rito processual dos artigos, 351 e seguintes, do dec. n. 737 de 1850, ou dos artigos 220 e seguintes, do decreto n. 848 de 1890. "*Pendente lite*, ella realiza-se na dilação probatoria e, n'esse caso é vistoria, regulando-se pelos artigos 211 e seguintes do reg. nº 737 já citado. De accordo com o Processo Civil e Commercial do Estado a exhibição integral, de livros, como acção preparatoria, segue-se de accordo com o Cap. 4º titulo 2º, livro primeiro, artigos 847 e seguintes, e, n'esse caso, nenhuma applicação têm os artigos 831 e seguintes do mesmo codigo, que dispõe, em seu artigo 854, que no exame ordenado, pode o autor fazer-se acompanhar por pessoa habilitada que o auxilie no exame. Vê pois, o Tribunal, a sem razão dos aggravantes de quererem transformar o processo preparatorio de exhibição, em vistoria para julgarem-se com direito a apresentação de quesitos supplementares, quando tal diligencia foi ordenada exclusivamente em favor do requerente da exhibição. O unico direito que assiste aos exhibientes, no processo preparatorio da exhibição, é o de fiscalizar os seus livros por occasião de serem examinados evitando, assim, que possam os mesmos ser viciados ou até extraviados por quem os examine. Assim se manifesta Carvalho de Mendonça em seu tratado de direito Commercial, o que acima se refere. O grande cavallo de batalha de que tanto alarde estão fazendo os aggravantes, a ponto de atirarem, pelo seu douto advogado, phrases injuriosas a este Juizo que sempre os tratou e continuará a tratar com a cortezia que as regras da civilidade impõem quando outra cousa não indique, revela ao menos, o afan de diminuir-lhe o prestigio moral de que gosa perante o fôro desta Capital em face da conducta a que se traçou, procedimento esse entretanto, que de forma alguma fará desviar-me do exacto cumprimento do dever e do fiel respeito á lei. Subam os autos com as intimações necessarias. Recife, 5 de outubro de 1925. *Adolpho Cyriaco da Cruz Ribeiro.*

Recife, 9 de outubro de 1925.

José Julião Netto advogado.

Assumo a responsabilidade deste artigo.

Recife, 9 — 10 — 1925.

José Julião Netto, advogado

Reconheço a firma retro do advogado dr. José Julião Netto.

Recife, 9 de outubro de 1925.

Em test. da verd. *Adalberto Eugenio Macêdo*, tabellião.

A Deusa da Moda

MARCA REGISTRADA

Casa preferida pelas distinctas familias do Recife; os seus preços são os mais baratos, cuja relação offerece abaixo e dá o direito de confronto.

Chama a attenção para seu sortimento, gosto e perfeição dos chapeus confeccionados em seu atelier. Sendo a unica casa do Recife, DIPLOMADA pelo Jury de recompensa da Exposição Geral do Estado em 1924, por ter concorrido com ricos exemplares de chapeus para a exposição referida.

SEDAS

Seda lavavel, todas as cores, metro 10$ e 12$000.
Seda estampada lindos padrões de 22$ e 25$000.
Crepe Radium estampado, 35$000.
Crepe Radium, legitimo todas as cores 28$000.
Crepe da China, superior qualidade 15$000.
Chantung de sêda em cores 20$000.
Charmeuse Francez, 36$000.
Setim Charmeuse de 18$ a 30$000.
Velludo de seda, estampado, 100$0000.

ARTIGOS DIVERSOS

Charmeuse de algodão plissado metro 6$000.
Tecido Filet bordado, 35$000.
Toblaco, tecido em fantasia especial para roupinhas de crianças, 8$000.
Linho para vestidos em todas as cores, 9$500.
Tricoline para vestidos, 5$, 6$, 10$ e 12$000.
Voile estampado c|90 cm., 5$000.
Voile estampado c|70 c|m, 2$500.
Cachemira de algodão, em cores c|1 met., 6$000.
Gollas bordadas lindo sortimento.
Cachemira de algodão c|80 c|m 3$500.
Baeta para banhos de mar, 10$000.
Flanella para banhos de mar, 4$000.
Pongge estampado c|1 met., 10$000.
Fustão de cordão, inglez, 9$500.
Tecidos brancos, grande sortimento.
Crepon inglez estampado, 3$000.

MORINS

Morim Familia, reclame da casa, 45$000 peça
Morim para enxovaes, 60$000 peça.
Morim Langerie, 80$000 peça.
Nanzuck Superfino, 36$000, peça.
Morim Deusa da Moda, 45$000 peça.

ROUPINHAS

Completo sortimento de roupinhas de malha para creanças, de 15$ a 30$000.

CASACOS

Casacos de malha para senhoras, um 50$000.
Casacos de lã de 60$ a 100$000.
Casacos de velludo.
Casacos de Gersey.

ENXOVAES

Encarrega-se da confecção de enxovaes para casamentos e baptisados.

PANNOS PARA MESA

Panno para mesa avelludado, 95$, 150$ e 200$.
Atoalhado linho, 15$, 18$ e 20$000.
Atoalhado branco linho Granité, 20$000.
Atoalhados em cores 5$500, 7$ e 9$000.
Guardanapos brancos, duzias 18$ a 60$000.
Guarnição para chá, 80$000.

ARTIGOS PARA CONFECÇÃO DE CHAPEUS

Sparterie, folha 3$500
Palhas, peça, 10$000.
Arame, Laise, Aygrettes, Flores, Fructos, Fitas etc.
Completo sortimento de chapeus para senhoras e creanças.

PERFUMARIAS

Pós de Arroz
Azuréa, 8$000.
Floramy, 9$000.
Trefflé, 8$000.
Pompeia, 9$000.
Arabella, 2$200.
Talcos
Mavis, 7$000.
Ophelia, 2$000.
Radium, 2$000.
Ross, 3$500.

BRAMANTES

Bramantes, 6|4, reclame da casa, 5$300.
Bramante XXX com 2 metros, 9$000.
Bramante XXX com 2,20, 12$000.
Bramante linho, belga, 25$, 30$ e 35$000.

ARTIGOS PARA NOIVAS

Véos, Grinaldas, Luvas, Leques, Ramos de Laranjeira etc.
Lenços, Colchas de filet.
Guarnições com 5 peças em filó.
Cortinas, par 50$000.
Cortinados, um 65$000.
Jogos para lavatorio.
Trilhos para mesa, pannos, almofadões etc.

BIJOUTERIAS

Pulseiras c|pingentes, novidade, 4$000.
Brincos, ultima novidade, par 6$ e 7$000.
Relogios de pulso, um 5$000.
Collares de fantasia Trussé.
Grande variedade em bolças de fantasia.

Rua do Livramento n. 98-102

PHONE 510

Marques & Comp.ª

Club de Relogios e Joias do Regulador da Marinha

Foram sorteados hontem os seguintes socios da cautela n. 70:

Serie n. 39 — Exma. sra. d. Clemides Pessoa.

Serie n. 40 — Sr. Lafayette Bandeira, Palacio.

Serie n. 41 — Sr. cel. Fabio Maranhão, Engenho Novo.

Serie n. 42 — Sr. João Cezar, Instituto Carneiro Leão.

Serie n. 43 — Exma. sra. d. Ingracia Medeiros, rua 1º de Março.

Serie n. 44 — Sr. Israel H. Mafra.

Serie n. 45 — Sr. Ramos, Praça.

Serie n. 46 — Sr. Victor Seixas, Caes d'Alfandega.

Visto — O fiscal.

Corbiniano Campello.

Inscrevam-se na serie n. 47 a correr brevemente!!!

ADEUS RUGAS!

3.000 dollares de premios se ellas não desapparecerem

A mulher em toda a edade póde se rejuvenescer e se embellezar. — E facil obter-se a prova em vosso proprio rosto e em pouco tempo.

EXPERIMENTAE HOJE MESMO O "RUGOL"

Creme scientifico, preparado segundo o celebre processo da famosa doutora de belleza, mlle. Dort Leguy, que alcançou o primeiro premio no Concurso Internacional de Productos de Toilette.

RUGOL — Opera em vosso rosto uma verdadeira transformação, vos embelleza e vos rejuvenesce ao mesmo tempo.

RUGOL — Differe completamente dos outros cremes, sobretudo pela sua acção sub-cutanea, sendo absorvidos pelos póros da pelle os preciosos alimentos dermicos que entram na sua composição.

RUGOL — Evita e previne as rugas precoces e pés de gallinha e faz desapparecer as sardas, panos, espinhas, cravos, manchas, etc.

RUGOL — Não engordura a pelle. Não contém drogas nocivas. E absolutamente inoffensivo. Até uma criança recem-nascida poderá usal-o.

RUGOL — Dá uma vida nova a epiderme flacida, porosa e fatigada, emprestando-lhe a apparencia real da juventude.

GARANTIA! — Mlle. Leguy pagará mil dollares a quem provar que ella não tirou completamente as suas proprias rugas com duas semanas de tratamento apenas.

Mlle. Leguy offerece mil dollares, a quem provar que ella não possue oito medalhas de ouro ganhas em diversas exposições pela sua maravilhosa descoberta.

Mlle. Leguy pagará ainda mil dollares a quem provar que os seus attestados de curas não são espontaneos e authenticos.

AVISO — Depois desta maravilhosa descoberta innumeros imitadores têm apparecido de todas as partes do mundo. Por isso prevenimos ao publico que não acceite substitutos, exigindo sempre:

RUGOL

Mme. Harry Vigier, escreve:

"Meu marido, que em sua qualidade de medico, é muito descrente por toda a sorte de remedios, ficou agradavelmente surprehendido com os resultados que obtive com o uso de RUGOL e por isso tambem assigna o attestado que junto lhe envio.

Mme. Souza Valence, escreve:

"Eu vivia desesperada com as malditas rugas que me afeiavam o rosto e depois de usar muitos cremes annunciados, comecei a fazer o tratamento pelo RUGOL obtendo a desapparição não só das rugas, como das manchas, modificando a minha physionomia a ponto, de provocar a curiosidade e admiração das pessoas que me conheciam."

Encontra-se nas boas pharmacias, drogarias e perfumarias.

Se v. s. não encontrar RUGOL no seu fornecedor, queira cortar o coupon abaixo e nos mandar que immediatamente lhe remetteremos um pote.

Unicos concessionarios para a America do Sul: — ALVIM & FREITAS rua do Carmo n. 11 — sob. — Caixa, 1379 — S. PAULO.

COUPON — SRS. ALVIM & FREITAS, caixa, 1379 — S. Paulo:

Junto remetto-lhe um vale postal da quantia de 15$000, afim de que me seja enviado pelo correio um pote de RUGOL:

NOME ...

RUA ...

CIDADE ...

ESTADO ...

MUTILADO

ILEGÍVEL

AVISO

A CASA YORK recentemente inaugurada avisa ao distincto publico recifense, que todos os seus preços estão de accordo com a alta cambial, e que não teme de modo nenhum, quando licita, a concorrencia das demais congeneres de calçados e chapeos.

Exposições permanentes com preços marcados.

D. Maria de Souza Campos Guimarães

Deseja-se fallar urgentemente com a exma. sra. d. Maria de Souza Campos Guimarães, ou seus herdeiros no escriptorio de Carlos Falcão & C., rua do Imperador n. 359.

AVISOS E EDITAES

Companhia Agro Fabril Mercantil

Séde em Recife — Filiaes em Maceió e Rio de Janeiro

PROPRIEDEDE DA FABRICA DE LINHAS DA PEDRA (ALAGOAS)

Pedra-Alagoas, 8 de agosto de 1925

A QUEM INTERESSAR POSSA

Por meio da presente temos o prazer de declarar que o sr. dr. José da Silva Lima foi empregado desta Companhia desde 3 de junho de 1917 a 16 de junho de 1925, ou seja pelo espaço de oito annos, tendo exercido as funcções de redactor-chefe do nosso "Correio da Pedra."

Durante esse tempo, com o unico intuito de ser util á Nação, o mesmo cavalheiro prestou relevantes serviços á Policia, ao Recrutamento Militar e ao Recenseamento.

Por seu caracter, sua conducta e por suas aptidões, temos satisfação em recommendar o dr. José Lima, que nos deixa de sua livre e espontanea vontade.

Pela Comp. Agro Fabril Mercantil.
(Assig.) *Oswaldo Gouveia Carvalho*
Director-secretario e gerente da Fabrica de Linhas
(Firma reconhecida pelo tabellião *Isidoro José da Silva*).

BANCO DO RECIFE

São convidados os srs. accionistas para a reunião de assembléa geral ordinaria, que deverá realizar-se ás 13 horas, do dia 26 do corrente, na séde deste Banco, para tomarem conhecimento do relatorio e parecer da commissão fiscal referentes ao 25º anno social, findo em 31 de agosto p. passado, e bem assim para, de accordo com os arts. 7 e 18 dos nossos estatutos, proceder-se á eleição da nova directoria, para o triennio de 1925 a 1928, e da Commissão Fiscal para o anno social de 1925 a 1926.

Ainda de accordo com o paragrapho unico do art. 23 dos mesmos estatutos ficarão suspensas as transferencias de acções desde o dia 17 a 26 do fluente, inclusive.

Recife, 10 de outubro de 1925.

J. Mello Filho.
Director-interino

AO COMMERCIO

MARTINS & SANTOS, proprietarios da pharmacia "São Paulo" sita á rua Larga do Rosario n. 238, desta cidade, participam ao commercio e distinctos freguezes, que desde 31 de maio ultimo, retirou-se pago e satisfeito do seu capital e lucros, o socio DOMINGOS RODRIGUES MARTINS COSTA ficando o activo e passivo a cargo do socio ARNALDO MARQUES DOS SANTOS que continuará com o mesmo ramo de negocio.

Recife, 10 de outubro de 1925

Martins & Santos.

Confirmo:
Domingos Rodrigues Martins Costa.
Reconheço as firmas supra.
Recife, 16 de outubro de 1925.
Em testemunho da verdade — *Adalberto Eugenio Macêdo*, tabellião publico.

Dr. Ulysses Pernambucano

Avisa a seus clientes e amigos que reassumiu o serviço clinico.

Residencia — Trav. da Jaqueira, 304., Teleph. 1296.

Cons. — Duque de Caxias, 256, ás 3 horas.

WANTED

A lady teacher of the English language to three children 8, 7, 6 years old. Apply to Mr. Miranda, Bruno st. 308 Recife or rua do Sol 216 Olinda.

Bemf.: Loj.: "Rest.: Pernambucana

Convido as LLoj.: do Estado, MM.: Rlteg.: e OOb.: do Quadr.: para a Sess.: Magn.: de Iniciação e Conferencia que terá logar segunda-feira, 12 do corrente, no Templ.: á rua Formosa n. 145, ás 20 horas.

B. da Cunha 18.: Secr.:

P. T. & P. Co. Ltd.

AVISO

PREÇOS DE LUZ E GAZ

De accordo com o que preceitua a clausula XXV do contracto actual communicamos aos nossos consumidores que a repartição fiscal, tendo em vista a certidão passada pela Junta de Corretores, approvou os preços de 18030 para o kilowatt de energia electrica e de $600 para o metro cubico de gaz carbonico, preços estes que deverão vigorar no trimestre de Outubro a Dezembro deste anno.

A Administração.

Consistorio da Veneravel Irmandade dos Passos aos 10 de Outubro de 1925

CONVITE

De ordem do irmão provedor convido aos demais irmãos desta Veneravel Irmandade a comparecerem em o nosso consistorio pelas 14 horas do dia 11 do corrente, afim de paramentados acompanharmos a procissão de N. S. da Assumpção da Igreja do Rosario da Boa Vista, para a qual recebemos honroso convite.

Marcelino Ponte Sobrinho — Escrivão

Ao commercio e ao publico

O Engenheiro Theophilo José de Freitas avisa que nesta data substabeleceu a procuração de Bibiano & C. proprietarios da marmoraria sita á rua do Hospicio n. 71, ao sr. Manoel Arcoverde.

Recife, 8 de outubro de 1925.

Theophilo José de Freitas.

P. T. & P. Co. Ltd.

Secção do Trafego — Escalas de Serviço

Sempre que é feita a transferencia de Empregados de uma para outra linha com o fim de alternar serviços mais leves com outros de caracter mais oneroso, a Secção do Trafego recebe cartões de amigos, pessôas de destaque, etc., intercedendo em favor dos empregados transferidos o que muito tem prejudicado o serviço em geral, uma vez que o Empregado, confiado no exito do pedido, deixa de comparecer na hora marcada para a sahida do carro, esperando nova mudança antes do praso regulamentar de 30 dias.

Sendo facilitado a qualquer empregado pedir com oito dias de antecedencia a tabella de serviço que desejar, no que sempre é attendido tanto quanto possivel, a Empreza pede o obsequio de não darem cartões a empregados que solicitem transferencia, afim de evitar não somente o incommodo de parte á parte, como tambem impedir que sejam beneficiados alguns empregados com prejuizo de outros que não querem generalisar a praxe reclamada.

A Administração.

Sociedade Beneficente de Proprietarios de Padarias

Convido a todos collegas a comparecer em nossa séde, no dia 11 do corrente pelas 10 horas, afim de tratar de interesses geraes da nossa classe.

Recife, 10 de outubro de 1925.

Victor Farias.
Presidente

BANCO DO RECIFE

Acham-se á disposição dos srs. accionistas na séde deste Banco, os seguintes documentos exigidos por lei: copia do balanço, relação nominal dos accionistas e listas de transferencia de acções, tudo referente ao anno findo em 31 de agosto de 1925. no social findo em 31 de agosto de 1925.

J. Mello Filho.
Director-interino

Companhia Uzina Cansação de Sinimbu'

Assembléa Geral Ordinaria

1ª CONVOCAÇÃO

Convidamos os srs. Accionistas para a reunião que se effectuará no dia 26 de outubro corrente, ás 14 horas, na séde da Companhia á rua Barão de Triumpho n. 393 para a tomada de contas do anno findo em 30 de junho p. passado e eleição da Commissão Fiscal. De accordo com os Estatutos os possuidores de acções ao portador deverão depositar suas acções na Séde da Companhia com antecedencia de, pelo menos, tres dias antes da assembléa.

De accordo com a lei, ficam suspensas as transferencias de acções até que se effectue a reunião.

Recife, 6 de outubro de 1925.

A Directoria.

COMMERCIO

BOLSA DE MERCADORIAS
Cotação de termo

Preço de abertura em 10 de outubro de 1925.

Assucar crystal: (sacco novo).

	Comp.	vend.
1º de Outubro	38$500	40$000
Outubro	38$000	40$000
1º de Novembro	36$000	——
Novembro	35$000	——
1º de Dezembro	35$000	——
Dezembro	——	——
Janeiro	——	——
Fevereiro	——	——
Março	——	——

Assucar demerara (sacco novo):

Não houve offertas para nenhum dos mezes.

1º de Outubro	——	——
Outubro	——	——
1º de Novembro	——	——
Novembro	——	——
1º de Dezembro	——	——
Dezembro	——	——
Janeiro	——	——
Fevereiro	——	——
Março	——	——

Assucar bruto typo da Bolsa (sacco novo).

Não houve offertas para nenhum dos mezes.

1º de Outubro	——	——
Outubro	——	——
1º de Novembro	——	——
Novembro	——	——
1º de Dezembro	——	——
Dezembro	——	——
Janeiro	——	——
Fevereiro	——	——
Março	——	——

Assucar bruto pol. 78º (sacco perfeito).

Não houve offertas para nenhum dos mezes.

1º de Outubro	——	——
Outubro	——	——
1º de Novembro	——	——
Novembro	——	——
1º de Dezembro	——	——
Dezembro	——	——
Janeiro	——	——
Fevereiro	——	——
Março	——	——

Preço do fechamento em 9 de Outubro de 1925.

Assucar crystal (sacco novo).

	Comp.	Vend
1º de Outubro	38$500	——
Outubro	38$000	——
1º de Novembro	36$200	38$000
Novembro	36$200	38$000
1º de Dezembro	36$000	——
Dezembro	36$000	——
Janeiro	36$100	——
Fevereiro	36$300	——
Março	36$600	——

Assucar demerara (sacco novo).

1º de Outubro	31$000	——
Outubro	29$000	——
1º de Novembro	29$200	——
Novembro	29$000	——
1º de Dezembro	29$000	——
Dezembro	29$000	——
Janeiro	31$000	——
Fevereiro	31$000	——
Março	31$000	——

Assucar bruto typo da Bolsa (sacco novo).

1º de Outubro	24$100	——
Outubro	24$200	——
1º de Novembro	24$200	——
Novembro	24$000	——
1º de Dezembro	24$000	——
Dezembro	24$000	——
Janeiro	24$000	——
Fevereiro	24$000	——
Março	24$000	——

Assucar bruto pol. 78º (sacco perfeito).

1º de Outubro	20$000	——
Outubro	20$000	——
1º de Novembro	20$000	——
Novembro	20$000	——
1º de Dezembro	20$000	——
Dezembro	20$000	——
Janeiro	20$000	——
Fevereiro	——	——
Março	——	——

RECEBEDORIA DO ESTADO DE PERNAMBUCO

PAUTA semanal das mercadorias de producção e manufactura do Estado, sujeitas ao imposto de exportação.

Semana de 12 a 17 de outubro de 1925.

Aguardente de cachaça (litro)	$440
Alcool (litro)	$570
Algodão em pluma ou em rama (kilo)	2$770
Assucar refinado, 1ª (kilo)	$790
Assucar refinado 2ª (kilo)	$620
Assucar usina (kilo)	$760
Assucar branco (kilo)	$570
Assucar crystal (kilo)	$600
Assucar somenos (kilo)	$470
Assucar demerara (kilo)	$440
Assucar mascavado (kilo)	$440
Bagas de mamona (kilo)	$460
Borracha de mangabeira (kilo)	$750
Borracha de maniçoba (kilo)	$750
Caroço de algodão (kilo)	$170
Cêra de Carnauba (kilo)	2$340
Couros seccos espichados (kilo)	2$500
Couros seccos salgado (k.)	1$500
Couros verdes (kilo)	1$500
Cacáo (kilo)	$840
Ouro (gramma)	3$000
Prata (gramma)	$400
Farinha de mandioca. (kilo)	$290
Milho (kilo)	$230
Feijão (kilo)	$970
Arroz pilado (kilo)	$500
Café em caroço (kilo)	2$390
Fécula de mandioca (kilo)	$280
Pelles de cabra (kilo)	5$820
Pelles de carneiro (kilo)	5$000

Os demais productos acham-se na pauta geral.

3ª Secção da Recebedoria, 10 de outubro de 1925.

APPROVO:
O director — (a.) *Mercês.*
O Chefe — (a.) *T. Coimbra.*

MERCADO DE GENEROS

Pelles de carneiro — 5$000.
Couros salgados — 1$500 a 2$000
Couros espichados — 2$000 a .... 1$500.
Sola — 3$200 a 3$400.
Couros verdes — 1$000 a 1$300.
Borracha — $700 a $800.
Sal commum de Itamaracá — Saco de 70 kilos 9$500 a 10$000.
Mamona — 5$800.
Caroços de algodão — 2$500 a .... 2$600.
Cêra — Flor 160$000, 1ª 90$000 mediana 70$000, gordurosa 60$000 arenosa 55$000.

Preços de sal, de 21 a 26 de Setembro de 1925.

Sal grosso typo do norte:
Saccaria algodão, 70 kilos, 13$800 a 14$000.
Saccaria estopa 70 kilos 13$000 a 13$200.
Sal triturado:
Sacco de 70 kilos 16$500 a 17$000.
Sal commum de Itamaracá:
Saccaria usada 70 kilos 10$000 a.... 10$500.

ARRECADAÇÃO DA RECEBEDORIA DO ESTADO

MEZ: OUTUBRO — ANNO: 1925

DIA 8.

Renda das contribuições de caridade	6:568$000
Do dia 1 ao dia 7	12:209$100
Total	12:955$000
Renda ordinaria	93:713$000
Do dia 1 ao dia 7	549:852$650
	643:566$640

DIA 9.

Renda das contribuições de caridade	1:201$500
Do dia 1 ao dia 8	12:955$000
Total	14:160$480
Renda ordinaria	76:345$730
Do dia 1 ao dia 8	643:566$640
	719:912$370

Bank of London & South America, Limited.

Antigo
THE LONDON & RIVER PLATE BANK LIMITED.
ao qual foi incorporado o
LONDON & BRASILIAN BANK LIMITED.

Capital autorisado	£ 4.000.000
Capital subscripto	3.540.000
Capital realizado	3.540.000
Fundo de reserva	3.600.000

CASA MATRIZ 7 Princes Street, London E. C. 2.

FILIAL Moorgate 25|31 London E. C. 2.

MACEIO'-ALAGOAS

Balancete da Caixa Filial nesta praça, em 30 de Setembro de 1925

ACTIVO

Letras descontadas	3.698:674$890
Letras e effeitos a receber em cobrança do Interior	4.548:280$820
Letras e effeitos a receber em cobrança do Exterior	3.694:606$460
Emprestimos em conta corrente	2.624:043$100
Valores caucionados	3.787:418$780
Valores depositados	434:150$000
Caixa Matriz	
Filiaes e Agencias no Paiz	579:581$200
Filiaes e Agencias no Extrangeiro	
Titulos e fundos pertencentes ao Banco	
Caixa em moeda corrente	1.670:185$750
Diversas contas	915:066$070
Rs.	21.947:001$570

PASSIVO

Capital	
Depositos em conta corrente com juros	1.499:218$920
Depositos em conta corrente sem juros	74:848$470
Depositos a prazo fixo	3.147:042$090
Depositos em conta de Cobrança do Interior	4.548:280$820
Depositos em conta de Cobrança do Exterior	3.694:606$460
Titulos em caução e em deposito	4.221:563$780
Caixa Matriz	608:349$720
Filiaes e Agencias no Paiz	2.724:432$470
Filiaes e Agencias no Extrangeiro	278:574$990
Letras a pagar	
Diversas contas	1.040:076$850
Rs.	21.947:001$570

S. E. & O.

Maceió, Jaraguá, 5 de outubro de 1925.

Pelo BANK OF LONDON & SOUTH AMERICA, Limited.

Assignado — *E. G. Paton*, Gerente.
Assignado — *A. H. S. Gregson* — Contador interino.

Banco Auxiliar do Commercio

Installado em 20 de Dezembro de 1912

Capital do Banco	2.000:000$000
Capital integralisado	2.000:000$000
Fundo de Reserva	1.000:000$000
Lucros Suspensos	146:081$500

BALANCETE EM 30 DE SETEMBRO DE 1925

ACTIVO

Letras Descontadas da Praça e sobre a Costa		3.023:619$820
Emprestimos em Contas Correntes e Contas Caucionadas		10.639:505$[illegible]
Agentes e Correspondentes no paiz		
Saldo a ni disposição		1.033:919$[illegible]
Idem no Estrangeiro		24:219$[illegible]
Moveis e Utensilios		28:860$[illegible]
Propriedades e titulos pertencentes ao Banco		308:493$524
Letras a Receber		19.868:562$800
Acções em Caução		60:000$000
Diversas contas		200:898$530
Valores Depositados:		
Em penhor mercantil e por conta de terceiros		19.092:447$030
Caixa:		
Em moeda corrente Rs. 3.696:114$050		
Depositado no Banco do Brasil em conta corrente Rs. 951:431$820		
		4.647:565$870
	Rs.	58.928:002$630

PASSIVO

Capital		2.000:000$000
Fundo de Reserva		1.000:000$000
Fundo de beneficencia aos empregados do Banco		170:708$500
Lucros Suspensos		146:081$500
Depositos:		
Em conta corrente de movimento com juros Rs. 5.200:711$210		
Em conta corrente de peculio com retiradas limitadas Rs. 3.149:426$590		
Em conta de praso fixo Rs. 6.856:701$490		
		15.215:839$290
Correspondentes no Paiz: Saldo á disposição dos mesmos		1.000:515$320
Caução da Directoria e Gerencia		60:000$000
Diversas contas		20.331:238$930
Diversas Garantias e Depositos Voluntarios		19.092:447$030
Dividendos nº 1 a 24 Saldo a pagar		64:899$160
	Rs.	58.928:002$630

—S. E. & O.—

Pernambuco, 9 de Outubro de 1925.

Pelo BANCO AUXILIAR DO COMMERCIO
Augusto G. Fernandes, Presidente.
Arthur Pio dos Santos, Gerente.
F. Timm, Contador.

MOVIMENTO DO PORTO

DIA 9

Entradas:

Liverpool e escala — 90 dias — Vapor nacional *Iguassu'*, de 2.355 toneladas, commandante James F. de Lemos, equipagem 44, carga varios generos; a Octavio Burnier.

São Vicente e São Nicolas — 22 dias — Palhabote americano *Williams A. Graber*, de 100 toneladas, commandante Hypolito Rogers, equipagem 13, carga (nenhuma); a Loureiro Barbosa & C.

Sahidas:

Porto Alegre e escala — Vapor nacional *Pyrineos*, commandante Gaspar Martins, carga varios generos.

Santos e escala — Vapor nacional *Itacava*, commandante Pedro P. de Lima, carga varios generos.

Hamburgo e escala — Vapor nacional *Raul Soares*, commandante José Guerreiro Floquet, carga varios generos.

Rio G. do Sul e escala — Vapor francez *Bougainville*, commandante Maesen, carga varios generos.

Aracaty e Camocim — Hyate nacional *Monteiro Chaves*, mestre João Antonio de Jesus, carga varios generos.

PEQUENA CABOTAGEM

Entraram 19 embarcações a vela com procedencia dos differentes portos do littoral deste Estado e foram despachadas 21 embarcações.

DIA 10

Entradas:

Pará e escala — 7 dias — Vapor nacional *Itatinga*, de 926 toneladas, commandante J. Roberts, equipagem 64, carga varios generos; a Ulysses de F. Correia.

Porto Alegre e escala — 14 dias — Vapor nacional *Itapura*, de 926 toneladas, commandante S. R. Bertran, equipagem 63, carga varios generos; a Ulysses de F. Correia.

Pará e escala — 8 dias — Vapor nacional *Mandos*, de 651 toneladas, commandante Carlos B. Storry, equipagem 61, carga varios generos; a Octavio Burnier.

Porto Alegre e escala — 28 dias — Vapor nacional *Taquary*, de 654 toneladas, commandante José G. dos Reis, equipagem 40, carga varios generos; a Pereira Carneiro & C.

Montevidéo e escala — 12 e 1/2 dias — Vapor nacional *Victoria*, de 1.538 toneladas, commandante Augusto J. Teixeira, equipagem 38, carga varios generos; a Alberto Fonseca & C.

Oslo e escala — 22 dias — Rebocador norueguez *Belgica*, de 83 toneladas, commandante J. A. Johansen, equipagem 13, carga (nenhuma); a Cory Brothers & C.

Maceió — 1 dia — Rebocador nacional *Vigilante*, de 18 toneladas, commandante Paulino Nascimento, equipagem 7, carga (nenhuma); a Willimas & C.

DOUBLE PHAETON

4:850$000

(com rodas desmontaveis e arranco electrico mais 600$000)

Só nas occasiões de grande necessidade de transporte, é quando melhor se pode apreciar o valor de um automovel. Mas o valor ainda é maior quando se considera o seu preço extremamente modico. Compre sem demora um carro.

Ford

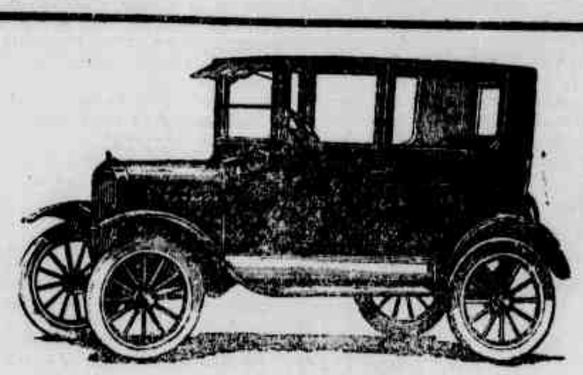

SEDAN DE 2 PORTAS

8:430$000

(Completamente equiparada com arranco e rodas desmontaveis)

V. S. conhece algum carro tão luxuoso e de aspecto tão distincto, prestando tão bons serviços e por preço tão modico? A Sedan FORD de 2 portas é o unico no seu genero.

Compre hoje mesmo uma Sedan

Ford

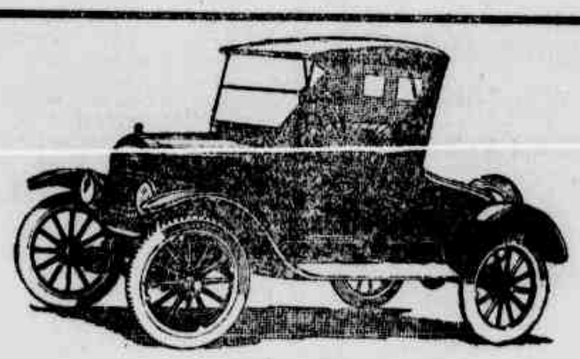

VOITURETTE

4:450$000

(Com arranco electrico e rodas desmontaveis, mais 600$000)

A' CLASSE MEDICA

Carros de urgencia, negocio ou doença sempre requerem pressa — e o Ford deve sempre estar de promptidão para attender a quaesquer necessidades. Não hesite e **hoje mesmo** COMPRE UMA VOITURETTE

Ford

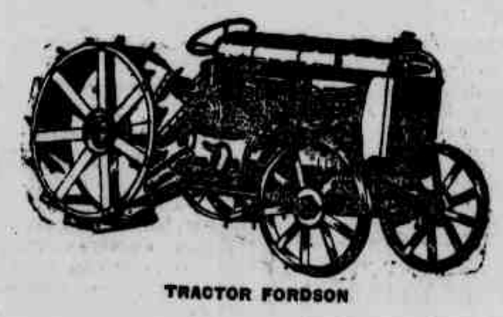

TRACTOR FORDSON

6:000$000

(Sem guarda lama. Com guarda lama, mais 480$000)

Intensificae a vossa producção; augmentae os vossos lucros. O FORDSON co-operará n'esse vosso desideratum, e vos fornecerá ainda transportes, e força motriz para varios fins.

COMPRAE UM

Fordson

MUTILADO

Ns.

1 - 2 e 3

(IPONÉA) (AZALÉA) (GLYCINIA)

O "OLIVAN"

é um sabonete medicinal perfumado, scientificamente tratado em um Laboratorio Chimico Pharmaceutico, inteiramente isento de substancias nocivas á pelle, tão communs em sabões de baixo preço.

PODEROSO

ANTISEPTICO ANTIPARASITARIO

O PERFUME CONSERVA-SE ATE' O FIM

Laboratorio Oliveira Junior — **R. 2 de Dezembro 77 Rio de Janeiro**

Maragogy — 2 dias — Lancha nacional *Marinette*, de 17 toneladas, mestre José J. de Souza, equipagem 6, carga cocos; a A. Cezar.

Aracaty — 15 dias — Hyate nacional *Fernando*, de 93 toneladas, mestre João Felippe Sobrinho, equipagem 6, carga varios generos; a F. L. Rocha.

Sahidas:

Montevidéo — Rebocador norueguez *Belgica*, commandante J. A. Johansen, carga (nenhuma).

Rio G. do Sul e escala — Vapor allemão *Steigervald*, commandante B. Lewin, carga varios generos em trasito.

Rio de Janeiro e escala — Vapor nacional *Mandos*, commandante Carlos Brandão Storry, carga varios generos.

Porto Alegre e escala — Vapor nacional *Rio Amazonas*, commandante João A. da Costa, carga varios generos.

Maragogy — Lancha nacional *Douro*, mestre Napoleão Rodrigues da Silva, carga varios generos.

Pará e escala — Vapor nacional *Itapura*, commandante S. R. Bertran.

PEQUENA CABOTAGEM

Entraram 23 embarcações a vela com procedencia dos differentes portos do littoral deste Estado e foram despachadas 25 embarcações.

VAPORES A CHEGAR

Mez de Outubro

"Severn" do sul a	11
"Itaguassu'" do norte a	11
"Sergipe" do sul a	11
"Chancellor" de Liverpool a .. .	12
"A Penna" do sul a	12
"Aracaty" do norte a	12
"Santa Thereza" da Europa a ..	12
"Ipanema" da Europa a	13
"Ruy Barboza" da Europa a .. .	13
"Campeiro" do sul a	13
"Recife" do sul a	13
"Itagiba" do sul a	14
"Itapeua" do norte a	15
"Campeiro" do norte a	15
"Gelria" do sul a	17
"Meduana" da Europa a	18
"Cannavieiras" do sul a	20
"Orania" da Europa a	21
"Avon" do sul a	22
"Curvello" do sul a	24
"Dalny" da Europa a	25
"Itaipu'" do sul a	24
"Erfurt" do sul na 1ª quinzena.	
"Minden" da Europa a.	26
"Hornsund" do sul na 2ª quinzena.	
"Hindenburg" da Europa na 2ª quinzena.	
"Minden" da Europa a	26
"Mosella" do sul a	27
"Guarujá" da Europa a	29

VAPORES A SAHIR

Mez de Outubro

Santos e escala "Iguassu'" a .	11
Pará e escala "Taquary" a .. .	11
Ceará e escala "Sergipe" a	11
Londres e escala — "Severn" a	11
P. Alegre e escala "Itatinga" a	11
Pará e escala — "Victoria" a .	11
Santos e escala "Santa Thereza" a	12
Santos e escala "Aracty" a .. .	12
Bremen e escala "Hornsund" na 2ª quinzena.	
Manáos e escala "A. Penna".. a	12
Rosario e escala "Hindenburg", na 2ª quinzena.	
Portos do Sul "Ipanema" a	13
Ceará e escala "Recife", a	13
P. Alegre e escala "Itaguassu'" a	13
Santos e escala "Ruy Barboza" a	13
Parahyba — "Campeiro" a	13
P. Alegre e escala "Itagiba" a	15
Porto Alegre e escala "Campeiro" a	16
Amsterdam e escala "Gelria" a .	17
B. Aires e escala "Meduana" a	18
Pará e escala "Itapeu'a" a .. .	19
B. Aires e escala "Orania" a .	21
Rio e escala "Cannavieiras" a ..	21
Southampton e escala "Avon" a	22
Ceará e escala "Itaipu'" a	23
Portos da Europa "Cordoba" na 1ª quinzena.	
Hamburgo e escala "Curvello" a	24
Portos do sul "Dalny" a..	24
Bordeaux e escala "Mosella" a .	27
Rio e escala "Minden" a	26
Portos do Sul — "Guarujá" a ..	29

ANCORADOURO INTERNO

Lugar inglez "Beulah Mae", descargando.

Vapor francez "Halgan", descarregando.

Vapor nacional "Alegrete", descarregando.

Vapor allemão "Steigervald", descarregando.

Vapor nacional "Rio Amazonas", descarregando.

Vapor nacional "Iguassu'" descarregando.

Palhabote americano "William A. Graber", lastro.

Vapor nacional "Italinga", descarregando.

Vapor nacional "Victoria", descarregando.

NAVEGAÇÃO

THOS & JAS HARRISON

VAPOR INGLEZ

CHANCELLOR

Esperado de Liverpool e escalas em cerca de 12 de outubro, carregando para aquelle porto após a descarga.

Para carga e demais informações trata-se com o agente:

JULIUS VON SOHSTEN

Avenida Rio Branco, 126 — Telephone, 1764.

Pereira Carneiro & Cia. Limitada

VIAGEM REGULAR

TAQUARY — Presentemente no porto, sahirá depois da indispensavel demora para os portos de Cabedello, Natal, Mossoró, Ceará, Maranhão e Pará, recebendo cargas para os portos de Santarem, Obidos, Parintins, Itacoatiara e Manaus, com baldeação no porto de Pará.

ARACATY — Esperado dos portos do Norte, no dia 12 do corrente, sahirá depois da indispensavel demora para os portos de Maceió, Bahia, Rio de Janeiro e Santos.

NOTA — Por contracto celebrado com a "The Amason River Steam Navigation Company", esta companhia recebe carga para o transbordo no Pará tomando por base as quatro sahidas mensaes nos vapores d'aquella Empreza as quaes teem logar ás 9 horas da manhã dos dias 7, 14, 21 e 28 de cada mez.

Para carga e encommendas, fretes e valores, trata-se com os Agentes: PEREIRA CARNEIRO & C.ª — Rua Vigario Tenorio n.° 33-43

Novo tratamento do cabello

Restauração--Renascimento--conservação

PELA

Loção Brilhante

PATENTE N.° 5739

Formula scientifica do grande botanico Dr. Ground, cujo segredo foi comprado por 200 contos de réis

Approvada e licenciada pelo Departamento Nacional da Saude Publica pelo decreto n.° 1213 de 6 de Fevereiro de 1923.

A Loção Brilhante é o melhor especifico indicado contra:

Quéda dos cabellos — Caniciе — Embranquecimento prematuro — Calvicie precóce — Caspas — Seborrhéa — Sycose e todas as doenças do couro cabelludo.

Cabellos brancos Segundo a opinião de muitos sabios está hoje competentemente provado, que o embranquecimento dos cabellos não passa de uma molestia. O cabello cáe ou embranquece devido a debilidade da raiz.

A Loção Brilhante, pela sua poderosa acção tonica e antiseptica, agindo directamente sobre o bulbo, é pois um excellente renovador dos cabellos, barbas e bigodes brancos ou grisalhos, devolvendo-lhes a côr natural primitiva, sem pintar, e emprestando-lhes maciez e um brilho admiravel.

Cabellos grisalhos Cabellos grisalhos são simplesmente cabellos sem côr. A sciencia nos diz, que s. um certo e original processo na raiz, não fosse causado pelos soffrimentos physicos e moraes commoções ou pela idade avançada, os cabellos jamais se tornariam grisalhos e reteriam a sua côr natural durante toda a vida. Os cabellos têm a sua côr loira, castanha ou preta devido a presença de uma materia corante nas cellulas infinitesimaes encontradas na sua raiz; mas, uma vez que falte este elemento pelos motivos que acima referimos ou por alguma enfermidade, a pigmentação diminue e não se verifica a coloração do cabello. O resultado é que o cabello torna-se fraco e grisalho. **A LOÇÃO BRILHANTE**, maravilhosa descoberta scientifica, substitue com vantagem esta pigmentação natural, restituindo a côr primitiva aos cabellos grisalhos ou descorados. Não é uma tintura vulgar. E' muito agradavel o seu uso.

Caspas -- Queda dos cabellos Multiplas e variadas são as molestias que atacam o couro cabelludo dando como resultado a quéda dos cabellos. Destas a mais commum são as caspas. A Loção Brilhante conserva os cabellos, cura as affecções parasitarias e destróe radicalmente as caspas, deixando a cabeça limpa e fresca.

A Loção Brilhante evita a quéda dos cabellos e fortalece-os.

Calvicie Nos casos de calvicie, com tres ou quatro semanas de applicação consecutiva começa a parte calva a ficar coberta com o crescimento do cabello. A "Loção Brilhante" tem feito brotar cabellos após periodos de alopecia de mezes e até de annos.

Ella actua estimulando os folliculos pilosos e desde que haja elemento de vida os cabellos surgem novamente.

Seborrhéa e outras affecções Em todas as alopecias determinadas pela seborrhéa ou outras doenças do couro cabelludo, os cabellos cáem, isto é, despegam-se das raizes. Em seu lugar nasce uma pennugem que, segundo as circumstancias e cuidado que se lhe dá, cresce ou degenera.

A Loção Brilhante extermina o germen da seborrhéa e outros microbios; suprime a sensação de prurido e tonifica as raizes do cabello impedindo a sua quéda..

Trichoptilose Ha tambem uma doença que, ao envez de produzir a quéda do cabello, parte-o. Póde partir bem no meio do fio ou na extremidade, e apresenta um aspecto de espanador por causa da dissociação das fibrilhas.

Além disso, o cabello torna-se baço, feio e sem vida. Essa doença tem o nome de trichoptilose e é vulgarmente conhecida por cabellos espigados. A Loção Brilhante pelo seu poder antiseptico e alimentador, cura-a facilmente, dá vitalidade aos cabellos, deixando-os macios, lustrosos e agradaveis á vista.

Vantagens da "Loção Brilhante"

1.° — E' absolutamente inoffensiva podendo, portanto, ser usada diariamente e por tempo indeterminado, porque a sua acção é sempre benefica.

2.° — Não mancha a pelle, nem queima os cabellos como acontece com alguns remedios que contêm nitrato de prata e outros saes nocivos.

3.° — A sua acção vitalisante sobre os cabellos brancos, descorados ou grisalhos, começa a manifestar-se 7 ou 8 dias depois, devolvendo a côr natural primitiva gradual e progressivamente.

4.° — O seu perfume é delicioso, e não contém oleo nem gordura de especie alguma, que como é sabido, prejudicam a saude do cabello.

MODO DE USAR

Antes de applicar a "Loção Brilhante" pela primeira vez é conveniente lavar a cabeça com agua e sabão e enxugar bem.

A "Loção Brilhante", póde ser usada em fricções como qualquer loção porém é preferivel usar do modo seguinte:

Deita-se meia colher de sopa mais ou menos em um pires, e com uma pequena escova ou esponja embebida de "Loção Brilhante" fricciona-se o couro cabelludo bem junto da raiz capillar, deixando a cabeça descoberta até seccar.

Prevenção Não acceitem nada que se diga ser a "mesma coisa" ou "tão bom" como "Loção Brilhante".

Póde-se ter graves prejuizos por causa dos substitutos

A Loção Brilhante encontra-se nas Drogarias, Perfumarias e boas Pharmacias.

UNICOS CESSIONARIOS PARA A AMERICA DO SUL

ALVIM & FREITAS São Paulo — Caixa Postal, 1379

ESCRIPT. CENTRAL—RUA DO CARMO, 11—SOBRADO

Companhia de Navegação Bahiana

CANNAVIEIRAS

Esperado dos portos do sul cerca do dia 20 do corrente, sahirá depois da indispensavel demora, para os portos de: Maceió, Penedo, Villa Nova, Aracaju', Bahia, Ilhéos, Ponta d'Areia e Rio de Janeiro.

Avisamos aos srs. carregadores que só acceitamos conhecimento até a vespera da sahida do vapor.

Para informações sobre passagens, fretes, encommendas, etc., tratar com os agentes:

ALVES DE QUEIROZ & Cia.

Av. Marquez de Olinda, 58 — 1° andar — Tel. 1984.

Norddeutscher Lloyd

COMPANHIA DE NAVEGAÇAO ALLEMÃ

PARA O SUL

Vapor mixto **MINDEN** — Esperado neste porto cerca do dia 26 do corrente, sahirá logo depois de indispensavel demora para os portos de Maceió e Rio.

O vapor dispõe de bôas accommodações para passageiros na classe intermediaria."

PARA A EUROPA

O rapido e luxuoso paquete **SIERRA VENTANA** — Esperado neste porto no dia 5 de Dezembro, seguirá no mesmo dia para: Funchal, Lisbôa, Vigo, Bilbao, Boulogne s|m e Bremerhaven.

Vapor **HORNSUND** — Tocará neste porto na segunda quinzena deste mez caso haja carga sufficiente. Carregará para Hamburgo e Bremen. Este vapor não leva passageiros.

PROXIMAS SAHIDAS DE PAQUETES DA BAHIA PARA EUROPA:

WESER ... ... 20|11|25

MADRID .. .. 30|11|25

SIERRA VENTANA. 3|12|25 (tocará em Pernambuco, esperado neste porto em 5 de Dezembro de 1925).

Informações sobre passagens, carga e quaesquer outras com os agentes:

HERM. STOLTZ & C.ª

AVENIDA MARQUEZ DE OLINDA, 35—1.° andar—Telephone, 1989

Companhia Nacional de Navegação Costeira

LINHA SUL E NORTE

ITATINGA

Sahirá domingo, 11 do corrente, para: Bahia, Rio de Janeiro, Santos, Rio Grande, Pelotas e Porto Alegre.

ITAGIBA

Sahirá quinta-feira, 15 do corrente, para: Maceió, Bahia, Victoria, Rio de Janeiro, Santos, Paranaguá, Antonina, Florianopolis, Rio Grande, Pelotas e Porto Alegre.

ITAPEUA

Sahirá a 19 do corrente, ás 10 horas da manhã, para: Natal, Macau, Mossoró, Aracaty, Fortaleza, Acarahu', Camocim, Amarração, Tutoya, Barreirinhas, São Luiz, São Bento, Alcantara, Pinheiro, Guimarães, Curu-rupu', Turyassu', Carutapera, Vizeu, Bragança e Belem.

VIAGEM EXTRAORDINARIA

ITAGUASSU'

Sahirá terça-feira, 13 do corrente, para: Maceió, Bahia, Rio de Janeiro, Paranaguá, Antonina, Rio Grande, Pelotas e Porto Alegre.

Sahidas para o Sul — Todas as quintas-feiras ás 18 horas e domingos ás 16 horas.

Sahidas para o Norte — **Todos os sabbados ás 22 horas.**

VALORES

Os volumes contendo valores serão recebidos pela agencia no dia da sahida dos paquetes até 11 horas mediante e... exigidas pelo fisco. ...tregues aos srs. carregadores mediante a apresentação dos conhecimentos e despachos Federal e Estadual.

A Companhia não assume responsabilidade decorrente do malloaro dos embarques seja qual for a causa que o determine. Entretanto pede aos srs. carregadores a maxima presteza no fim de evitar os prejuizos que os embarques sempre causam.

De accordo com a clausula nona das condições impressas no verso do conhecimento, as descargas serão effectuadas pela agencia desta Companhia correndo as despezas dos serviços de desembarque das alvarengas e conducção para terra por conta dos srs. consignatarios sendo o risco por conta dos mesmos senhores.

PASSAGENS

As passagens encommendadas sómente serão reservadas até a antevespera da sahida do vapor.

Mais informações com o agente:

ULYSSES DE P. CORREIA,

Agente

Rua Bom Jesus n. 25 — Telephone, 1770

R M S P — P S N C

The Royal Mail Steam Packet Co — The Pacific Steam Navigation C.

MALA REAL INGLEZA — COMPANHIA DO PACIFICO

Os vapores maiores e mais luxuosos

PARA A EUROPA

Paquete inglez **AVON**

O paquete acima, é esperado neste porto no dia 22 de Outubro p. v., devendo seguir depois da indispensavel demora, para os portos de: LISBOA, VIGO, CHERBOURGO e SOUTHAMPTON.

Paquetes esperados:

O **AVON**, em 17 de Dezembro.

Cargueiro **"SEVERN"**

O cargueiro acima, escalará neste prto no dia 11 do corrente podendo desde já receber carga para os portos seguintes: HAVRE, ANTUERPIA, ROTTERDAM, HAMBURGO e INGLATERRA.

PARA O SUL

Paquete inglez **"AVON"**

O paquete acima é esperado neste porto no dia 25 de Novembro p. v., devendo seguir depois da indispensavel demora, para os portos de: RIO DE JANEIRO, SANTOS, MONTEVIDEU e B. A.

Para todas as informações referentes a passagens, fretes, encommendas etc. trata-se com a **THE ROYAL MAIL STEAM PACKET COMPANHY, rua do Bom Jesus n.° 226 (pavimento terreo).** TELEPHONE, 1884.

Chargeurs Reunis - Sud-Atlantique - Transports Maritimes - e France Amerique

COMPANHIA FRANCEZA DE NAVEGAÇAO

VAPORES A SAHIR

PARA O RIO DA PRATA

DALNY ... ... **24 de Outubro**

PARA ... ... **13 de Outubro**

IPANEMA ... ... **29 de Outubro**

GUARUJA' ... ... para os portos do Sul.

Recebem ambos passageiros O SUL

PARA O RIO DA PRATA

O paquete **MEDUANA** — Esperado neste porto no dia 11 de Outubro corrente, sahirá no mesmo dia para: Bahia, Rio de Janeiro, Santos, Montevidéo e Buenos Aires.

PARA A EUROPA

O paquete **MOSELLA** — Esperado do sul no dia 30 de Outubro corrente, sahirá no mesmo dia para: Dakar, Lisbôa, Vigo e Bordeaux.

Optimas accommodações para passageiros de todas as classes.

Na séde das nossas Companhias em PARIS funcciona em permanencia um "guichet" do "Banco Francez e Italiano", para compra e venda de moedas brasileiras e estrangeiras e emissão de cheques para todas as partes do mundo

AVISO

As passagens de ida e volta gozam do abatimento de 10 por cento.

As familias compostas de mais de 4 pessoas que paguem passagens inteiras têm o abatimento de 15 por cento no total das passagens.

As reclamações de faltas ou avarias só serão attendidas quando enviadas á agencia tres (3) dias após a descarga dos vapores

As passagens só serão vendidas até a vespera da chegada dos paquetes ao meio dia

Informações sobre passagens e fretes com a

COMPANHIA COMMERCIAL E MARITIMA

RUA DO BOM JESUS N.° 240 — TELEPHONE, 1947

Hugo Stinnes Linien

COMPANHIA DE NAVEGAÇAO ALLEMÃ

SERVIÇO DE VAPORES MIXTO

PARA O SUL — PARA LA PRATA

O vapor **HINDENBURG** — Caso haja carga sufficiente tocará neste porto na segunda quinzena do mez de Outubro, proseguindo viagem depois da demora necessaria para Montevidéo, Buenos Aires e Rosario, para cujos portos acceitará carga.

O vapor não leva passageiros.

O vapor **URUGUAY** — Tocará neste porto caso haja carga sufficiente na primeira quinzena do mez de Novembro e continua viagem depois da demora necessaria para Rotterdam e Hamburgo, paracujos portos acceitará qualquer quantidade de carga.

O vapor não leva passageiros.

Bôa opportunidade para passagens na classe intermediaria

Para todas as informações sobre passagens carga etc. trata-se com o agente

CARLOS VON DEN STEINEN

RUA DO IMPERADOR PEDRO II N.° 359, 1.° ANDAR—Tel. N.° 154

MUTILADO

Lloyd Real Hollandez

AMSTERDAM

LINHA PARA O BRASIL E RIO DA PRATA

O RAPIDO E LUXUOSO PAQUETE

GELRIA

Esperado do Sul a 17 de Outubro, seguirá no mesmo dia para: ~~Las Palmas, Lisbôa, Vigo, Cherbourg, Southampton e Amsterdam.~~

O RAPIDO E LUXUOSO PAQUETE

ORANIA

Esperado da Europa a 21 de Outubro, seguirá no mesmo dia para: Bahia, Rio de Janeiro, Santos, Montevidéo e Buenos Aires.

Emittem-se bilhetes da chamada de todos os paizes da Europa, em condições muito vantajosas.

Fornecemos bilhetes de Ida e Volta, com o desconto de 10 por cento sobre o total das passagens.

A'S FAMILIAS que tomarem, a partir de 4 passagens, faremos um desconto de 15 por cento sobre o total das passagens.

Serviço triangular sómente para 1.ª classe em combinação com as Companhias MUNSON LINE e UNITED STATES LINES, PELO LLOYD REAL HOLLANDEZ, ENTRE A AMERICA DO SUL E CHERBURGO SOUTHAMPTON.

PELA MUNSON LINE, ENTRE AMERICA DO SUL E NOVA YORK.

PELA UNITED STATES LINES, ENTRE NOVA YORK E SOUTHAMPTON-CHERBOURG.

PARA PASSAGENS e demais informações com o agente JULIUS VON SOHSTEN — Avenida Rio Branco n.º 126, (andar terreo) — TELEPHONE N.º 1764.

Lamport & Holt Ltd.

S. S. "BERNINI"

Esperado do sul no dia 13 de outubro, sahirá no dia seguinte de madrugada para Nova York, para onde receberá carga.

Informações sobre passagens, cargas, fretes, etc., trata-se com os agentes:

WILLIAMS & C.ª

Alto Bank of London & South America, Ltd. Rua do Bom Jesus, 444 sala n. 4.

AVISOS FUNEBRES

DR. VICTORINO DE PAULA RAMOS

30.º DIA

A familia PAULA ROMOS convida aos seus parentes e amigos para assistirem ás missas que serão celebradas pelo repouso eterno do seu prantea do e querido chefe DR. VICTORINO DE PAULA RAMOS, ás 8 horas da manhã de quarta-feira, 14, na matriz da Bôa Vista, agradecendo penhorada aos que comparecerem a este acto de religião e caridade.

DR. VICTORINO DE PAULA RAMOS

30.º DIA

Amalia Ramos de Azevedo, suas filhas, genros e netos, Armando Ramos de Azevedo, sua esposa e filhos (ausentes) profundamente consternados pelo fallecimento do seu inesquecivel e saudoso YOYOSINHO, convidam aos seus parentes e amigos para assistirem ás missas que pelo seu eterno repouso, mandam celebrar na matriz da Bôa Vista, na quarta-feira, 14 do corrente, ás 8 horas.

Penhorados agradecem aos que comparecerem a este acto de religião e caridade.

ANNA BEZERRA GREGO

30º DIA

Rômeu Abelardo Grêgo, Juliêta Palmyra Grego, Ilza de Mattos Grego (ausente), Ignez Bezerra de Figueiredo e filhos, Francelina de Miranda Vasconcellos e filhos convidam aos parentes e amigos para assistirem ás missas que mandam celebrar no dia 12 do corrente, ás 7 horas, na Basilica de N. S. do Carmo, pelo repouso eterno de sua querida e saudosa mãe, avó, irmã, tia e comadre ANNA BEZERRA GREGO, trigesimo dia de seu fallecimento.

Hypothecam sua gratidão a todos que comparecerem.

ANNA BEZERRA GREGO

30º DIA

Francelina de Miranda Vasconcellos e filhos convidam aos parentes e amigos para assistirem á missa que mandam celebrar no dia 12 do corrente, ás 7 horas, na basilica de N. S. do Carmo, pelo repouso eterno de sua saudosa comadre e tia, ANNA BEZERRA GREGO, trigesimo dia de seu fallecimento.

Agradecem a todos que comparecerem.

DALINDA EMILIA DE MESQUITA FROTA

1º ANNIVERSARIO

Maria Eulalia Mesquita da Frota, Minervina Penaforte, seus filhos, genro, noras e netos convidam seus parentes e amigos para assistirem ás missas que mandam celebrar por sua inesquecida mãe, cunhada e tia DALINDA EMILIA DE MESQUITA FROTA, na Basilica do Carmo, ás 7 1/2 horas do dia 13 do corrente.

Desde já se confessam summamente gratos aos que comparecerem a este acto de religião e caridade.

Anna de Albuquerque Coimbra

Francisca de Albuquerque Coimbra e suas filhas Marieta e Adelia, Estacio Coimbra sua mulher e filha, Humberto Coimbra, João Coimbra (ausente), Julio Bello e sua mulher, João Alfredo Gondim sua mulher e filha, Jayme Coimbra e filhos e Francisco de Magalhães Castro sua mulher e filha convidam ás pessoas de sua amisade para assistirem ás missas que mandam rezar por alma de sua querida filha, irman, cunhada e tia

ANNA DE ALBUQUERQUE COIMBRA

nas matrizes de Santo Antonio desta cidade e de Barreiros e na capella de São José da Corôa Grande ás 8 horas do dia 14 do corrente, quarta-feira.

Rosa da Silva Oliveira

SETIMO DIA

Os auxiliares da firma Silva & C.ª, extremamente compungidos com o fallecimento de D. ROSA DA SILVA OLIVEIRA — hontem verificado em Portugal, convidam aos seus amigos para assistir ás missas que pelo descanço de sua alma, mandam rezar na Igreja da Ordem Terceira de S. Francisco, na proxima quinta-feira, 15 do corrente, pelas 8 horas da manhã.

Antecipam agradecimentos a todos os que comparecerem a este acto de caridade.

Rosa da Silva Oliveira

SETIMO DIA

Alvaro da Silva Oliveira, esposa e filha, Luciano Albino da Silva Costa, esposa e filhos (ausentes), Thomaz Comber, esposa e filhos (ausentes), Antonio Joaquim Teixeira Bastos, esposa e filhos, W Summers, esposa e filho, Rosa e Lydia da Silva Oliveira (ausentes), grandemente desoladas com o fallecimento de sua estremecida mãe, sogra, e avó — ROSA DA SILVA OLIVEIRA — verificado na cidade do Porto (PORTUGAL) em 9 do corrente, convidam aos seus amigos e parentes para assistirem ás missas que pelo descanço eterno de sua alma, mandam rezar na proxima quinta-feira, 15 do corrente, na Igreja da Ordem Terceira de São Francisco, pelas 8 horas da manhã.

Antecipam agradecimentos a todos os que comparecerem a este acto de religião e caridade.

Rosa da Silva Oliveira

SETIMO DIA

Albino Silva & C.ª, acabrunhados com o fallecimento em Portugal de D. ROSA DA SILVA OLIVEIRA — sua exsocia, viuva de um dos seus fundadores e mãe e sogra dos actuaes socios — convidam aos seus amigos para assistirem ás missas que, pela sua alma, mandam rezar, na proxima quinta-feira, 15 do corrente, pelas 8 horas da manhã, na Igreja da Ordem Terceira de São Francisco, hypothecando a todos que se dignarem comparecer, os seus agradecimentos.

ANTONIO DE ALMEIDA BASTOS

30º DIA

Emilia de Almeida Bastos e filhas, Maria da Conceição Soares de Almeida, Emilia Bastos, Etelmino Bastos, Lindolpho Bastos (ausente), Chateaubriand Bastos, Telesphoro de Almeida e familia (ausentes), Antonio Albergaria e familia, José Marcos Wanderley e familia e Albertina America Bastos, ainda profundamente compungidos com o fallecimento do seu esposo, pae, irmão, tio, cunhado e genro, ANTONIO DE ALMEIDA BASTOS convidam seus parentes e amigos para assistirem ás missas que pelo repouzo eterno de su'alma mandam celebrar na capella do Engenho Tapéra, ás 7 horas e no convento de Ipojuca, ás 8 horas no dia 12 do corrente.

Agradecem antecipadamente aos que comparecerem a esse acto de religião.

DR. VICTORINO DE PAULA RAMOS

TRIGESIMO DIA

Carlos Augusto Gomes Leal, sua mulher e seus filhos, dr. Alvaro Ramos Leal, sua mulher e filhos, dr. Arthur Ramos Leal, sua mulher e filhas (ausentes), Waldemar e Luiz Ramos Leal, participam aos parentes e pessoas de amisade, que por alma de seu saudoso e idolatrado irmão, tio e padrinho DR. VICTORINO DE PAULA RAMOS farão celebrar missa na matriz da Bôa Vista, ás 8 horas, (quarta-feira, 14 do corrente, trigesimo dia do seu fallecimento).

Agradecem sinceramente a todos que comparecerem.

ARLINDA CHRISTINA NOGUEIRA

SETIMO DIA

Antonio Nogueira do Espirito Santo, Francisco Marcellino da Rocha e familia, Maria Gomes Sacramento, Maria Nogueira do Espirito Santo, Napoleão Teixeira de Macêdo e familia, Lourenço Lucas Ribeiro e familia, sensivelmente penalisados com o fallecimento de sua inesquecida esposa, filha, afilhada, nora e cunhada ARLINDA CHRISTINA NOGUEIRA, convidam a todos seus parentes e amigos á assistir á missa que pelo eterno descanco de sua alma mandam celebrar na egreja da Madre Deus, ás sete horas da manhã do dia 12 do corrente, setimo dia do seu fallecimento.

Antecipadamente agradecem a todos que comparecerem este acto de religião e caridade.

PEQUENOS ANNUNCIOS

ALUGA-SE — o 2º andar Primeiro de Março n. 165, a tratar na Pharmacia Simões Barboza.

ALUGA-SE — em casa de familia, bôa sala de frente com gabinete e sahida independente e um bom quarto. Aurora, 309, 1º andar.

ALUGA-SE — para officina de ourives ou de relojoeiro, uma porta de uma casa situada em rua commercial e muito movimentada, no bairro de Santo Antonio. Informações na rua General Abreu e Lima (antiga de Santo Amaro) n. 230.

AMA — que saiba cosinhar, para casa de duas pessoas; precisa-se na rua da Intendencia, 63.

ALUGA-SE — por 300$000 uma excellente casa nova com 3 quartos e 3 salas, luz e agua, á rua da Fundição. A tratar com Neves Campos & C.ª, na rua da Fundição n. 15.

ALUGA-SE — a casa sita á rua S. Miguel n. 2015. A tratar na "Casa Cajueiro — Rua do Rangel.

ALUGA-SE — Uma casa á rua São Miguel 101, com 5 quartos, 2 salas, saleta, cosinha e banheiro, toda mozaicada e tacos de madeira nos quartos. Luz electrica e agua encanada, com pequeno sitio, junto ao Grupo Escolar Amaury de Medeiros. A tratar com Carlos Falcão & C., rua do Imperador, 359.

ALUGA-SE — uma casa de construcção moderna, com 3 quartos internos, 1 externo, duas salas, saleta de copa, cosinha e apparelho sanitario, á rua Desembargador Martins Pereira (antiga rua do Lima) n. 263. A tratar á rua do Livramento n. 110 — 1.º

ALUGA-SE — em casa de familia, quartos com janellas a rapazes do commercio de bom comportamento. Tratar na rua da Concordia, 766.

ATELIER DE VESTIDOS DE Mme. OLIVEIRA — bordados, roupas brancas e enxovaes para casamento. Preços modicos, gosto e confecção breve — Rua Nova, 259 — 1º andar.

AUTOMOVEL — Vende-se um carro Automobile, com tres mezes de uso particular, em perfeito estado, com 2 gaitas, sendo uma Buick, dois forros, um holophote, mascotte cabeça de escaphandrista, para-choques, cadeiras sobresalentes, etc. O motivo da venda é a familia ter de se retirar para o interior. Pode-se vêr o carro na Garage Palace e se trata na rua do Pires, 321.

ALUGA-SE — a casa n. 1275 da avenida José Rufino, com 4 quartos, 2 salas, 3 janellas e portão de ferro, bonds, agua encanada, luz e sitio. A tratar na rua Barão da Victoria n. 313.

A HYGIENE DA COSINHA — só é completa usando-se as cassarolas, frigideiras e assadeiras do verdadeiro "Aluminite" francez — encontra-se no PRATO CHINEZ, Rua Nova n. 290.

ALUGA-SE — sala ou quarto com luz electrica, á rua Bella 120 — 1º andar.

APROVEITEM, OCCASIÃO UNICA — Vende-se baratissimo: 1 machina de escrever, antiga, porém, perfeita, um cofre Milners, cadeiras para barbearia, espelhos, cabides, bancas com pedra marmore, 1 piano perfeito, 1 mobilia quasi nova de finissimo gosto artistico para sala de visitas, magnifica para noivos, e muitos outros moveis, tudo quasi de graça. Rua de Santo Amaro, 230.

ANNUNCIOS-RECLAME — O Bar *Elite Beira Mar* localisado na praia do Carmo em Olinda, estando em reforma e pintura geral, acceita annuncios-reclame para o seu salão e outras dependencias. Tratar no mesmo.

AMA — Para lavar e engommar precisa-se á rua Sebastião Lopes nº 65.

AMA — Preciza-se, com urgencia de uma, a tratar na rua Visconde de Camaragibe, n. 875. Paga-se bem.

ALUGA-SE — um quarto com varanda a rapaz á rua da imperatriz n. 58, 1º andar.

AOS NOIVOS — Vende-se por preço muito commodo um terno de casaca e uma linda e artistica colcha para cama de casal. Tudo completamente novo e sem uso. Cartas para a Posta Restante a M. M.

ALUGA-SE — uma bôa sala de frente mobiliada em casa de familia. Rua Dr. José Mariano — Caes Capibaribe, 146.

ALUGA-SE — quartos com ou sem pensão. Rua Nova, nº 370, 2º andar.

ALUGA-SE — 2 quartos bem mobilados com ou sem pensão na rua Nova 145, 2º andar.

ALUGA-SE — quartos bem arejados sitos á rua Larga do Rosario n. 273, 273, 3º andar.

ALCOOLATO DE CARICA MELISSA preparado pelo pharmaceutico Cicero D. Diniz, poderoso remedio contra as indigestões, dyspepsias nervosas, mau estar das senhoras gravidas, tonturas e quaesquer perturbações do estomago. A' venda em todas as boas drogarias e pharmacias. Lic. 339 — 4|12|1917.

AS MOÇAS BONITAS — só devem usar o TALCO BEBE' preparado pelo pharmaceutico Cicero D. Diniz, porque amacia e refresca a cutis ao ponto de tornal-a avelludada. A' venda nas drogarias, pharmacias e armazens de miudezas.

ALUGA-SE — uma em optimo ponto, proximo a linha de bond, á rua Dr. José Maria, 1221 (Tamarineira). Tratar á rua do Hospicio n. 875.

ATTENÇÃO!!! — MOVEIS — se quizerem vender bem os seus moveis, pianos, louças, vidros etc. procurem de preferencia a "Loja Progresso". ALI NÃO SE FAZ FEIO. Rua de Santo Amaro n. 230.

BOM NEGOCIO — A fabrica FRATELLI VITA no Largo da Soledade compra qualquer quantidade de VIDRO BRANCO, quebrado ao preço de cento e cincoenta réis o kilo. As compras são feitas todas as manhãs de 8 1/2 ás 10 1/2 e pagas á vista.

COPEIRA-ARRUMADEIRA — Precisa-se na rua da Intendencia, 595. Paga-se bom ordenado.

CASA DE VIVENDA — aluga-se com optimas accommodações: seis quartos, agua encanada e saneamento. Quintal arborisado. 210$000 mensaes. Avenida José Rufino, 1050. Chaves na Drogaria S. José — Rangel n. 197.

CREADO — para pharmacia, precizase á avenida Lima Castro n. 273 (antiga rua Imperial).

CANIVETES Etc. — liquida-se uma linda collecção de cutelarias de Solingen por preços baratos. Rua da Imperatriz n. 265. Casa das anilinas de Brauns.

COSINHEIRA —Precisa-se de uma de bôas maneiras e que conheça bem o seu officio. A tratar na rua Formosa, 233.

CASAS — para o verão no Pina, bôas e confortaveis, aluga o sr. Amaro Wanderley, que pode ser procurado a qualquer hora do dia á Avenida Ligação n. 28 (Mercearia).

CREADA — precisa-se — Arrumação-copa. Paga-se bem, casa de familia de tratamento. A tratar na rua das Florentinas n. 199.

CASA — Vende-se uma casa para pequena familia, recentemente construida, a tratar na rua Men de Sá n. 133 — Ponto de Parada de Beberibe, perto da linha de bond.

COSINHEIRA — Precisa-se de uma cosinheira, a tratar á Avenida José Rufino n. 408.

CASTIÇAES COM LANTERNAS — vasos para tumulos e lamparinas no PRATO CHINEZ, rua Nova n. 290.

CACHE-POTS PARA PLANTAS — em metal e louça com bellissimas decorações — só no PRATO CHINEZ — rua Nova n. 290.

CASA EM OLINDA — Aluga-se uma excellente a beira-mar, caiada e pintada de novo. Trata-se nesta cidade, rua do Riachuelo n. 403.

COLLOCAÇÃO — um rapaz com grande pratica de commercio, especialmente em tecidos para homens, acceita uma collocação nesta capital ou no interior do Estado, para qualquer ramo de negocio. Fornece attestados e garantias de sua conducta. Cartas para Joaquim Frota, na Posta Restante do "Diario".

Clubs da SERRARIA MODERNA

SORTEIOS AOS SABBADOS

Está aberta a inscripção para a 9.ª serie dos club de 10$000.

Para informações completas: RUA DA IMPERATRIZ, 57. RUA VISCONDE DO RIO BRANCO, 1313 ou CAIXA POSTAL N. 190.

CLUBS DE MOVEIS

ULTIMO SORTEIO

FOI SORTEADA A CAUTELLA N. 70

Pertencente aos srs.:

4.ª serie — Dr. João de Góes; 5.ª serie — José Gonçalves Pereira; 6.ª serie — D. Carmen Costa; 7.ª serie — Luiz de França Tavares; 8.ª serie — Coronel Rosa Borges.

COMPRA-SE — toneis de 180 litros em segunda mão porém que estejam em bôas condições de conservação para serviço de transporte de oleo cru, a tratar no escriptorio da Calorio altos do Bank of London & South America, 2º andar, sala 4.

COSINHEIRA — precisa-se de uma que entenda de sua arte para casa de pouca familia, a tratar á rua 1º de Março n. 61, no 2º andar do deposito da Lafayette.

CÃES NEGROS — vendem-se cães Loulou, inteiramente pretos e novinhos. Travessa Marquez do Herval n. 215.

CASAS NA BOA VISTA—vendem-se boas de todos os preços e assim tambem bons terrenos. Tratar com Pompeu Ferreira á rua da Conceição, 81, de 7 ás 8 e de 12 ás 14.

CARIMBOS DE BORRACHA — economise v. s. seu tempo e seu dinheiro. Carimbos de borracha entregam-se em 3 horas, na fabrica de A. Mendes de Souza & C. Rua do Imperador n. 435, 1º andar — Recife.

CASA — Preciza-se alugar uma que seja perto da cidade em lugar saudavel, com bons commodos, garage quintal e aposentos para creados, sendo bem saneada. Cartas para rua do Brum, 107.

CASACAS E SMOKINGS — fraques e cartolas, ternos novos da moda, alugam-se na Alfaiataria Aurora. Faz-se ternos de rigor por medida para aluguel. Rua Aurora n. 77.

CASA — Trespassa-se uma bôa casa moderna a quem comprar os moveis da mesma. Preço de occasião. Negocio urgente, rua Imperial, 1974

CASAS E TERRENOS — Vende-se em diversas ruas da cidade e suburbios, a tratar com Pedro Antunes, corrector geral, 168 — rua Bom Jesus, 1.º

ERYSIPELA — infallivel tratamento pelo ELIXIR DE COX, preparado pelo pharmaceutico Cicero D. Diniz. Purifica e regenera o sangue depauperado pelos accessos de erysipela. A' venda em todas as bôas pharmacias e drogarias. Lic. 580 — 4|10|918.

ERYSIPELA FEBRES — são combatidos prodigiosamente pelo especifico ARTHURINA. Vidro 2$000, na Pharmacia Normal, rua do Rangel n. 200.

ELIXIR DE NOZ E KOLA — preparado pelo pharmaceutico Cicero D. Diniz. Restaurador do systema muscular, das funcções intellectuaes e estimulantes das forças vitaes. A' venda em todas as boas pharmacias e drogarias. Lic. 583 — 4|10|918.

ESCRIPTAS AVULSAS — guarda-livros abonado e de reconhecida competencia profissional offerece os seus serviços ao commercio desta praça e do interior. Conhecedor na sua longa pratica, das desvantagens oriundas de escriptas deficientes, garante aos interessados methodo seguro, de perfeito accordo com os requisitos technicos de cada escripturação seja qual for a variedade de negocios Cartas registradas para Neptuno na rua do Isthmo n. 163, Olinda, devido a logro de correspondencia ao primitivo endereço.

ESCRIPTAS AVULSAS — Guarda-livros com bastante pratica encarrega-se de fazer escriptas avulsas, sob preços modicos. A tratar na rua da Aurora 379, 1º andar, ou cartas para a Posta Restante do *Diario*, para AZUOSA.

FLORES — Vende-se rosas e roseiras 750, E. dos Afflictos.

FORNECE-SE — comida para fóra. A tratar no Largo de Santa Cruz nº 418.

INJECÇÃO ANTI-BLENORRHAGICA preparado pelo pharmaceutico Cicero D. Diniz. Poderoso remedio contra as blenorrhagias. Surprehendente resultado em poucos dias. A' venda em todas as pharmacias e drogarias. Lic. 1208 — 20|12|919.

JARROS PARA FLORES — Jardineiras, columnas de metal para cache pot — só no PRATO CHINEZ. Casa especialista em objectos para presente. Rua Nova n. 290.

JOSE' GOMES CARNEIRO — Escriptorio: rua 1.º de Março n. 64, 1.º andar, sala n. 4, altos do deposito da Lafayette.

Trabalhos de escripturação, commissões e conta propria.

LOUÇAS PARA MESA — (desenhos modernos) em serviços completos e peças avulsas, encontra-se pelo menor preço no PRATO CHINEZ, rua Nova n. 290.

MOVEIS

Todos podem vender muito bem os seus moveis na "LOJA PROGRESSO". Em leilão é que é fallivel o resultado, pois se uns objectos alcançam bom preço, outros não; e, assim, é preferivel fazer uma liquidação radical, sem despezas nem aborrecimentos n'uma casa antiga e conscienciosa. — onde não se discutem tostões —

LOJA PROGRESSO

RUA DE SANTO AMARO, 230

MOÇAS DOENTES — pallidas, fracas, nervosas, lymphaticas e com falta de regras: usem UTERAM INTERNO, poderoso purificador e regenerador do sangue. SENHORAS: corrimentos, hemorrhagias uterinas usem UTERAM EXTERNO. A' venda em todas as Pharmacias. Lic. n. 1207 — do D. N. S. P. 30|12|918.

MIUDEZAS — A "Casa Gondim" liquida todo seu "stock" por quasi nada. Rua Nova, 155.

MACHINAS SINGER UZADAS — Compra-se, vende-se e troca-se pagando-se os melhores preços da praça. Rua das Cruzes n. 86.

MERCEARIA — vende-se uma na freguezia da Boa Vista, garante-se a chave do predio e tem commodos para moradia, a tratar na rua da Imperatriz n. 162.

MACHINA DESCAROÇADEIRA DE ALGODÃO — Vende-se uma marca "Aguia" com 30 cerras 10 pollegadas e um locomovel de 3 cavallos de força; ver na rua Nova, 282. Loja Tratar com o sr. Rodolpho

NA CASA DAS ANILINAS DE BRAUNS — rua da Imperatriz n. 265 encontra-se á venda em grosso e a retalho [...] nel: ANILINAS e CITOCOL para tingir qualquer tecido a quente e a frio com toda perfeição de resultado garantido. CORRANTES para bolsas, cores, sorvetes etc., etc. W [...] para tingir calçados e qualquer objecto de couro com toda perfeição. ANILINAS especiaes para tingir [...] moveis e obras de madeira.

NO "PRATO CHINEZ" — encontra-se redomas para imagens [...] francez) e castiçaes com lanternas [...] Rua Nova n. 290.

OPTIMO NEGOCIO — acceita-se socio capitalista para negocio de grande futuro. Capital necessario [...] contos ou mais. Negocio serio sem riscos de especie alguma. Lucro minimo cinco contos mensaes. Intermediarios excluidos. Cartas sob "Index" na Posta Restante desta folha.

OPTIMO NEGOCIO — Vende-se casa de bicho e outros jogos, serve para armazem ou qualquer negocio, preço vantajoso, tratar rua Estreita do Rosario, 273.

OPTIMO NEGOCIO — em um dos melhores suburbios desta cidade, vende-se um bem afreguezado bar, dispondo de engenho, confortavelmente installado e occupando localisação excellente. O motivo da venda se dirá ao portador. Informações: Praça da Independencia n. 37.

PIANOS ALLEMÃES DO AFAMADO FOBRICANTE "RIESE" — completos com arandellas electricas, teclado de marfim verdadeiro, cêpo de metal, capas de feltro etc., especialmente construidos para o nosso clima. Preços sem competencia em vista da alta do cambio. Encontram-se na Casa das anilinas de Brauns. Rua da Imperatriz n. 265.

PHARMACIA A' VENDA — "Pharmacia Ivon", situada em um dos melhores pontos na cidade de Caruarú', vende-se esta afreguezada casa. Propostas por escripto ou pessoalmente até o dia 20 do corrente mez.

PRECISA-SE — um casal estrangeiro deseja alugar um apartamento com pensão em casa de familia. Tratar na Praça Arthur Oscar, 207.

PIANOS — Dorner, Hamlin, Wbster e Concordia, côr de nogueira claro, com cêpo de metal e cordas cruzadas, perfeitas e de muita sonoridade. Vende-se na Officina de pianos á rua do Hospicio n. 58 (confronte ao Parque).

PIANISTA E SAXOPHONISTA — Preciza-se contractar para orchestra permanente. Tratar no "Bar Elite Beira Mar", Praia do Carmo — Olinda.

PRECISA-SE — de uma arrumadeira á rua Quarenta e Oito n. 466. Espinheiro.

PARA NERVOSO E INSOMNIAS — Usae o XAROPE DE MULUNGU' BROMURETADO, preparado pelo pharmaceutico Cicero D. Diniz. A' venda em todas as pharmacias e drogarias. Lic. n. 582 — 24|9|918.

PARA ASTHMA — e todas as molestias das vias respiratorias usae o ELIXIR ANTI-ASTHMATICO, formula do dr. Constancio Pontual, preparado pelo pharmaceutico Cicero D. Diniz. A' venda em todas as drogarias e pharmacias. Lic. 587—28|9|918.

PARA PHOTOGRAPHIA — papeis Solio Kodack mate e brilhante; e do fabricante Bayer; papeis e Postaes, assim como cartolinas (papel de duplo pezo) procurar o sortimento completo e de fabrico recente na secção de vendas da Proto-Piereck.

PIANOS — magnificos dos fabricantes Dorner, Mason Hinlin, Concordia Berlin e um Auto Piano Americano quasi novo com 25 peças, todos com cêpo de metal e cordas cruzadas. Vende-se na Officina de Pianos á rua do Hospicio n. 58.

PIANO — Preciza-se alugar um piano por espaço de 6 mezes. Tratar no "Bar Elite Beira Mar" em Olinda, ou com sr. Ramos — Diario de Pernambuco.

PIREX — é o unico vidro americano para forno, hygienico e de resultado garantido. Novo sortimento recebeu o PRATO CHINEZ, rua Nova n. 290.

QUARTOS — com janellas a preços modicos. Rua Aurora, 363, 1º andar.

QUERES VENCER E SER FELIZ? — Em negocios, vida privada, casamento, amôres, escolha de profissão, adquirir fortuna e successo em tudo? Escrevei enviando 200 réis de sello para resposta ao prof. JACOB ROUSSEAU, Posta Restante do *Diario de Pernambuco*.

QUARTOS — aluga-se em casa de familia de tratamento, quartos asseados, com janellas livres, a rapazes do commercio de bom comportamento. Tratar na rua da Concordia, 766.

RAQUETAS — para tennis de superior qualidade: Liquida-se uma factura por preços de admirar. Rua da Imperatriz n. 265. Casa das anilinas de Brauns.

RELOGIOS CARILLION — para parede. Liquida-se por preços baratos em vista da alta do cambio. Rua da Imperatriz n. 265. Casa das anilinas Brauns.

OLHOS

INFLAMMAÇÕES E PURGAÇÕES

USE O "COLLYRIO MOURA BRASIL"

(NOME REGISTRADO)

Vende-se em todas as pharmacias e drogarias

MUTILADO

AGENTE LUIS PORTELLA -- Agencia e Escriptorio--Rua do Imperador Dom Pedro II, 159

Presta contas 24 horas depois de effectuado o leilão. — Pontualidade e correcção

HOJE -- Domingo, 11 de Outubro de 1925 -- A' uma hora

PRIMOROSO LEILÃO

No Palacete n. 318, da rua Joaquim Nabuco (Capunga), — residencia do illmo. sr. Raul Neves, do alto commercio de nossa praça

ARTE — GOSTO — LUXO — CONFORTO

Luxuosos mobiliarios para salão, dormitorio, sala de jantar, dependencias, etc., Cortinados, Reposteiros, Piano allemão, Vitrola, Tapetes, Cachepots de metal, Serviço de electro-plat para lavatorio, Columnas, Relogio, Crystaes, Jarrões, Apparelho para jantar, Metaes, Vimes, Alluminius, Bateria de cozinha, Banco de jardim e tudo mais indispensavel em casa de familia de fino tratamento.

VENDAS POSITIVA! AO CORRER DO MARTELLO!! NÃO SE RETIRA LOTE!!

Occasião unica!! Aos noivos e pessôas de bom gosto

VEJAM CATALOGO GERAL N'«A PROVINCIA» DE DOMINGO, 11 DE OUTUBRO

AGENTE LUIS PORTELLA

RADIOTELEPHONIA — vende-se um apparelho "Miraco (5 valvulas) e outro "Kaodel" (3 valvulas). A' bordo vapor "Taquary", presentemente atracado no armazem, 8.

REPRESENTAÇÕES — acceita-se um socio com capital para desenvolver algumas representações nacionaes e extrangeiras. Cartas para esta redacção a E. C. R., indicando onde pode ser procurado.

SALAS PARA ESCRIPTORIOS — alugam-se no caes do Ramos n. 12, 1º andar (defronte ao ancoradouro das barcaças).

SERAFINAS — allemães com transposição 4 registros, portateis: especiaes para pequenas egrejas, capellas, collegios etc. Por preços baratos em vista da alta do cambio. Rua da Imperatriz n. 265, Casa das anilinas de Brauns.

SITIO — Vende-se com optima e grande casa de vivenda, casa para trabalhadores, muitas e variadas fruteiras, plantação de cannas e macacheiras, barro para tijollos e telhas, moderno estabulo, muitas pastagens, baixas de capim, milhares de metros cubicos de areia, podendo fornecer pelos bonds ou canôas. Informações mais detalhadas, á rua do Imperador nº 272, 1º andar.

CCENOGRAPHIA — tintas finas de todas os tons, recebeu AUGUSTO DA SILVA & C., rua Duque de Caxias n. 293.

SE QUEREIS — ter um bom appetite e um estomago regulando bem usae o VINHO DE GENCIANA e CALUMBA combosto pelo pharmaceutico Cicero D. Diniz. A' venda em todas as pharmacias e drogarias. Lic. 586—28|9|918.

SEZÕES — Usae o XAROPE ANTI-SEZONATICO do pharmaceutico Cicero D. Diniz. Todos que usam attestam que com um só vidro obtiveram resultado. A' venda em todas as pharmacias e drogarias. Lic. 149 — 17|1|921.

SABÃO THYMOLINO — (liquido) perfumado — Preparado pelo pharmaceutico Cicero D. Diniz. Poderoso contra Sardas, Manchas da pelle, pannos, etc. Para uso da barba e lavagens da cabeça. Previne a queda do cabello, tira as caspas e evita as molestias do couro cabelludo. A' venda em todas as drogarias pharmacias e armazens de miudezas

SITIO — empra-se á margem da linha de bond, com casa de alvenaria. Informações *detalhadas* a José R..a, Avenida Caxangá, 1108.

TRIOLAS — a citharra automatica tocada por rollos de musicas perfuradas. Effeito mavioso e surprehendente. Vêr para crer. Rua da Imperatriz n. 265. Casa das Anilinas de Brauns.

TRAZ ZAZ — Creomenthol. Medicamento de effeito rapido na dor de dente. Vende-se em todas as pharmacias.

TALHERES DE "CHRISTOFLE" — serviços completos e avulso — pelo menor preço no PRATO CHINEZ, rua Nova, 290.

TERRENOS A PRESTAÇÕES — vendem-se terrenos a prestações á rua S. Antonio no Arruda. Preço 10$000 o palmo — lotes de 140 palmos de fundo. Prazo de um anno de pagamento. Tratar com Gedalha Chechiman. Rua Conceição n. 128.

TERRENO — Vende-se um grande terreno com a frente para linha de Limoeiro, servindo para uma fabrica ou Villa Operaria, a tratar com Pedro Antunes, corretor geral, Bom Jesus, 168.

TONICO JUA' MUTAMBA — Preparado pelo pharmaceutico Cicero D. Diniz. Excellente preservativo contra a queda do cabello. Delicadamente perfumado. Amacia e rejuvenece o cabello, dissipa as caspas. A' venda em todas as pharmacias e drogarias e em todos os armazens de miudezas e armarinhos.

TRANSITO —Precisa-se comprar um [illegible] de fabricante GUI EY. para informações na rua Pedro Affonso nº [illegible]

[illegible]ESOURO DOS DENTES — liquido [illegible] em pasta — Preparado pelo pharmaceutico Cicero D. Diniz. Reconheci[illegible] como o melhor dentrificio para a [illegible] dos dentes e asseio da bocca [illegible] desapparecer o máo halito. A' [illegible] em todas as pharmacias e armazens de miudezas.

[illegible]NA MOÇA — offerece-se para serviço de consultorio, ou governante de casa de familia. Cartas para B. C., Posta Restante do "Diario".

UM FLAGELLO DOS DENTES — pyorrhéa Alveolar, molestia horripilante e contagiosa, caracterisada pelo amollecimento e queda dos dentes, suppuração das gengivas, dores, mau halito. Usae com perseverança o *Especifico da pyorrhéa* (antigo Pyorrhenol) de Cicero D. Diniz. Os velhos que têm os dentes abalados pela edade, usem sem perda de tempo o *Especifico da pyorrhéa*, que em pouco tempo terão seus dentes fortes como dantes. A' venda em todas as pharmacias Licença n. 1710 — 30|6|25.

UM PROFESSOR — de Portuguez e de outras materias do curso de humanidades, poderá ser procurado á rua Imperatriz, 110 — 2º andar. Aceita alumnos primarios. Ensina em casas particulares.

VENDE-SE — uma machina de escrever Underwood em perfeito estado de conservação. A tratar na rua Direita n. 84.

VIAS-URINARIAS

Doenças da Urethra, Prostata, Bexiga e Rins Medico especialista dr. João Costa. Apparelhos electricos para vêr o interior da urethra e bexiga. Tratamento sem dor. De 9 ás 11 e de 2 ás 4. 148 — Rua Larga do Rosario. Phone. 150.

VENDEDORES — Precisam-se de rapazes activos para a praça, trabalhando sob commissões. Propostas a W C.

VENDE-SE — uma magnifica collecção de sellos do correio. A tratar com o sr. Troillet, á rua do Sol, 363 (Recife) de 1 ás 5 da tarde.

VENDE-SE — um sitio com 6 casas, sendo 4 de telhas, duas de palhas com solo proprio, e 6 cabeças de gado de raça turino femea. Ver e tratar á Avenida Joaquim Nabuco n. 1520 — Olinda, preço de occasião.

VENDE-SE — uma casa sita á rua Concordia; quem pretender escrever a P. W., Posta Restante deste *Diario* dizendo onde pode ser encontrado para tratar.

VIDROS PARA MESA — serviços completos e avulso, o melhor sortimento no PRATO CHINEZ. Rua Nova n. 290.

VENDE-SE — um optimo ponto para qualquer ramo de negocio, no perimetro da cidade. A tratar á rua Marcilio Dias, 133 (rua Direita).

VENDE-SE — (100) cem barricas de cimento COROA e 60 metros de azulejos, rua da Detenção n. 96, de 3 ás 5 da tarde.

VENDE-SE — por baratissimo preço uma casa de pedra e cal, com 4 quartos, 2 salas, cosinha, banheiro, fossa moderna, terreno proprio com 25 metros de frente e 60 de fundo murado na parte da frente, com gradil portão de ferro, com os oitões livres e entrada franca para automovel, na rua do Ventura, 170 — Estrada dos Remedios.

VACCAS — Vende-se para acabar 7 vaccas de raça hollandeza, sendo 4 com crias grandes, 14 prenhas, 1 amojando, 1 com cria de 5 dias e 1 solteira é para liquidar. Informa-se Avenida Clementino Tavares n. 693. P. de Parada de Beberibe.

XAROPE DE ALHO DO MATTO E URUCU' — Preparado pelo pharmaceutico Cicero D. Diniz. Unico peitoral que em poucas horas obtem-se resultados nas BRONCHITES, ASTHMA, TOSSES, COQUELUCHE, ROUQUIDÃO, CONSTIPAÇÕES, etc. Evita a TUBERCULOSE. Quasi todos os medicos pernambucanos attestam a sua efficacia. A' venda em todas as pharmacias e drogarias. Lic. 338 — 4|12|917.

XAROPE DEPURATIVO DO DR. DORNELLAS — Preparado pelo pharmaceutico Cicero D. Diniz, segundo a formula do DR. DORNELLAS. E' o mais energico reactivo para todas as molestias de origem syphilitica empregado com efficiencia nos Rheumatismos agudos ou chronicos. Canceros, sarnas syphiliticas, feridas recentes ou chronicas. Milhares de rheumaticos, condemnados a ficarem paralyticos, foram salvos com o uso deste poderoso medicamento. A' venda em todas as drogarias e pharmacias. Lic. n. 337 — 4|12|917.

1:000$000 — vende-se um ponto fazendo bom negocio. Armação, fiteiro, utensilios, installação e todos impostos pagos, a casa tem commodo para familia. Aluguel barato. Vêr e tratar avenida Lima Castro n. 1142.

500$000 — por este preço vende-se um automovel "Ford", tendo apenas estragada a carrocerie, tudo mais em bom estado. Ver e tratar á rua Dr. Constancio Pontual, 261 — Parnamirim.

50:000$000 — Precisa-se collocar a quantia acima no commercio, industria ou propriedade que tenha bons rendimentos. Carta com informações detalhadas para Barboza da Silva, Posta Restante do Diario.

DIVERSOS

INTELLIGENTE

Só é aquelle que tem um preparo completo para vencer na lucta pela vida.

Augmentae a vossa capacidade para melhorar a vossa posição fazendo um curso de
DACTYLOGRAPHIA
Aulas diarias 20$000 MENSAES na
ESCOLA WOODSTOCK
Rua Nova n. 193 — 2.º andar
Altos da "Casa Clark"

Dr. LEOPOLDO ROCHA

CIRURGIAO-DENTISTA

Avisa á sua distincta clientela ter transferido o seu Gabinete para a rua Nova, 363 — (alto da casa Mme. Fernandes).

DEPOSITO

Procura-se um para deposito de machinas. Sociedade de Motores Deutz, Otto Legitimo Ltd. Avenida Marquez de Olinda, 150.

PERDEU-SE

Pede-se a pessoa que encontrou a caderneta n. 87420 da Caixa economica, o favor de a entregar na rua da Gloria 171.

CORRESPONDENTE

Procura-se um correspondente Steno-Dactylographo para portuguès. Sociedade de Motores Deutz, Otto Legitimo Ltd. Avenida Marquez de Olinda, 150.

AGENTE ABEL PINTO

Fará leilão hoje, ás 13 horas a travessa da Concordia n. 143, de bons moveis, cofres, carteira americana piano e muitos outros objectos que estarão presentes no acto do leilão.

3ª feira, 13, fará leilão em sua agencia, de um casa em Campo Alegre, sita á rua da Mangabeira 438

4ª feira leilão de bons moveis, piano, cofre, etc. á rua das Calçadas, defronte do cinema São José.

3ª feira 20 do corrente, de 2 casas na ilha do Pina, vide annuncio n'"A Provincia".

CASA EM CARUARU'

Vende-se uma com uma porta de frente e tres janellas, grande quintal murado com portão para outra rua, em completa ordem e conservação, á rua 15 de Novembro (rua da Feira).

A tratar no Recife, á rua da Imperatriz, 162.

NEGOCIO URGENTE

Vende-se 2 casas de taipa cobertas de telhas, sendo uma em Campo Grande, em terreno proprio á rua Esberald n. 398, outra a travessa 6 de Janeiro, terreno foreiro, por qualquer preço motivo retirada a tratar á rua Bernardo Guimarães, 391, esquina rua Affonso Penna, esquina da venda. Occasião unica!!!

GERENTE USINA

Preciza-se de um que dê bôas referencias de sua capacidade e honestidade, a tratar no escriptorio á rua Vigario Tenorio, fundos da Avenida Marquez de Olinda, 175.

LOTERIA DA BAHIA

Extracção 182 de 9 de outubro de 1925 — Plano VV.

5265 (Rio)	60:000$000
11079	4:000$000
8733 (Pernambuco)	2:000$000

Premios de 1:000$000
4103 — 14014

Premios de 200$000 vendidos aqui.
9195

Premios de 100$000 vendidos aqui.
10410 — 14891

Premios de 30$000
1382 — 1385 — 2584 — 4516
9560 — 10022 — 13745 — 15684
16074 — 17849

Terminações
Os terminados em 265 teem .... 100$000.
Os terminados em 079 teem .... 50$000.
Os terminados em 65 teem ..... 50$000.
Os terminados em 79 teem ..... 30$000.

NA PROXIMA SEXTA-FEIRA
16 DE OUTUBRO DE 1925
60:000$000 por 15$000 — Plano VV
Só jogam 18.000 bilhetes.
N. B. — Não rasgue seu bilhete antes de verificar a lista official.

Festival artistico do apreciado cantor pernambucano Augusto Calheiros

No cinema "Olinda" da Encruzilhada, gentilmente cedido pelo seu proprietario major Antonio Egydio de Oliveira, terá logar na terça feira proxima, 13 do fluente, um bem organisado festival em beneficio do festejado cantor pernambucano Augusto Calheiros, com o concurso de valiosos elementos do nosso meio artistico.

O referido festival que é dedicado ao illustre Sr. Renato Pimentel, chefe politico da Encruzilhada e exmas. familias daquella localidade, tem como patronos os srs. coroneis José Noya, Jonas Martins, Cleofas Medeiros, Antonio Lemos, Antonio E. de Oliveira e Antonio Pires.

Constará de uma parte cinematographica em que será exhibido um escolhido film e do seguinte acto de variedades:

Valsas e canções — pelo distincto amador Lourival Fraga. Tangos argentinos — pelo cantor hespanhol sr. Emilio Delgado. Um numero de dansa — pelos eximios dansarinos Justino Silva e Maria do Carmo. Solo de violão — pelo extraordinario violinista Felinto de Moraes. Varios numeros de canto em que se fará ouvir o beneficiado.

ESTRANGEIRO

procura uma casa com jardim. Torre, Magdalena ou Afflictos. Caixa do Correio n. 208.

CASA CENTRO SPORTIVO
Rua das Trincheiras n. 51

A Pernambucana

Premios		Grupos
1.º — 1765		17
2.º — 2873		19
3.º — 1601		1
4.º — 5909		3
5.º — 1295		24
Moderno — 3443		
Passe		17—19
Triplice		1—17—19
Côr Roxo		19—17—18

Todos os dias ás 18 1|2 horas
Em 10—10—1925.
Segunda-feira — Amanhã ás 2 e meia

A Soberana

NOCTURNO

6:000$ — 800$ — 80$ — 22$

Premios	Grupos
1.º — 9057	15
2.º — 8715	4
3.º — 8497	25
4.º — 4602	1
5.º — 6055	14

Em 10—10—1925.
Amanhã Diurno ás 3 horas e Nocturno ás 8 horas

DENTISTA

Alvaro Pedrosa

Consultorio: — Cabugá, 68
Telephone — 1226

Agencia da Sorte

39 — LARANJEIRAS — 39
BICHO DA NOITE
Extracção — Dias uteis: ás 8 horas da noite

COTAÇÃO

Grupo	22$000
Dezena	80$000
Centena	800$000
Milhar	6:000$000

Resultado de hontem:

Premios	Grupos
1.º — 3159	15
2.º — 7497	25

Em 10—10—1925.

Monte de Ouro

NOCTURNO

Premios	Grupos
1.º — 6806	2
2.º — 8756	14
3.º — 9011	3
4.º — 7136	9
5.º — 8987	22

Em 10—10—1925.

Dr. COSTA CARVALHO

De volta do sul do paiz reassumiu o serviço clinico

CONSULTORIO: Rua Sigismundo Gonçalves, 81, de 2 ás 4 da tarde. Telep. 376

RESIDENCIA: Estrada dos [illegible]

Dr. Gouveia de Barros

CLINICA MEDICA

Affecções do apparelho circulatorio, nervosos e mentaes

CONSULTORIO — Imperatriz, 173, sob. 2 ás 5

RESIDENCIA: Rua das Pernambucanas nº 10

Agua de colonia Universal

a mais perfumada e preferida para o banho e massagens.

Preço de litro 12$000, 1|2 7$000 e 1|4 5$000, á venda na "Perfumaria Universal", unicos depositarios em Recife e Manaus.

ASSUCAR

Para Refinarias, Padarias e Fabricas de café Moido
Das melhores qualidades
Têm em deposito e vendem
DUARTE & C.ª
RUA DO APOLLO N.º 43

FURNISHED ROOM

to let at Rua Bemfica, 341. Opposite Pensão Landi

CLINICA DE MOLESTIAS DE OLHOS DO

DR. BARRETTO LINS

Com pratica das clinicas dos Profs. Fuks (de Vienna d'Austria) e de Lapersorne, (de Paris) e antigo ajudante do notavel oculista dr. Ribeiro dos Santos (da Bahia)

Correcção e tratamento methodico dos vicios de refracção ocular: myopia, astygmatismos, hypermetropia etc.

CONSULTORIO: 223, rua Barão da Victoria. Das 9 ás 12 e de 1 ás 5 horas da tarde.

ATTENÇÃO

Encontra-se nesta cidade de volta de sua viagem ao sul do paiz mme Celia celebre cartomante profunda conhecedora dos mysterios do occultismo; revela o segredo humano pela graphologia phisionomica e toda sina da pessôa, pelo horoscopo cabalistico.

Resolve os casos mais difficeis da vida, fazendo além disso preciosos talismans.

Pode ser procurada de 9 ás 18 horas em seu consultorio á avenida Rio Branco, 58, 2º andar, entrada pela avenida Municipal n. 73.

Dr. Caetano Galhardo

ADVOGADO

Escript. — Duque de Caxias (antiga das Cruzes) 81, 1º andar

Resid. — Deão Farias (Corredor do Bispo), 45

Expediente das 13 ás 15 1|2

BANHOS DE MAR

Aluga-se um excellente chalet, junto a beira-mar, na praia do Carmo, Olinda, pintado de novo a oleo, saneado e com luz electrica, para toda a estação de banhos, podendo os interessados procurar a chave em poder do pescador Ignacio, defronte o citado, a tratar na rua da Imperatriz n. 179 — 2º A.

Pomada Maravilhosa

(CICATRIZANTE)

Cura rapida e infallivel de todas as feridas, ulceras, darthros, empigens, eczemas, canceros venereos, fistulas, sarnas e todas as molestias da pelle.

Não confundir o nome. Recusar os substitutos.

PREÇO 2$000

Encontra-se em todas as bôas Pharmacias

Deposito Geral: PHARMACIA E DROGARIA ORIENTAL á Rua Estreita do Rosario n. 147

RECIFE

Dr. Ulysses Faro

OCULISTA

R. Sigismundo Gonçalves, 106

das 9 ás 10 e de 2 ás 5

Casa e terreno no Espinheiro

Vende-se a confortavel chacara n. 1563 á Avenida João de Barros, com dois pavimentos, dois saneamentos, installação electrica, grande jardim e pomar.

Vende-se tambem um optimo terreno para construcção, ao lado da mesma, medindo 30,00 x 115,00 m., todo murado e arborisado.

Informações na mesma, casa, todos os dias.

CLINICA DENTARIA DO CIRURGIÃO DENTISTA

Bertholdo de Arruda

Diplomado pela Faculdade de Medicina do Rio de Janeiro, ex-assistente da clinica Odontologica do Hospital da Misericordia e da Policlina Militar da Capital Federal.

Dedica-se especialmente ao tratamento das affecções da bocca e a collocação de apparelhos á Bridg work.

Consultorio: Rua Nova n. 223, 1.º andar (alto do Regulador da Marinha).

Consultas das 8 ás 12 e das 13 ás 18 horas.

Pernambuco Tramways & Power Co. Ltd.

Vendas de bi-productos:
SECÇÃO DE GAZ
PHENOLINA
OLEO CREOSOTO
OLEO ANTHRACENO
VERNIZ PRETO
GRAXA PRETA
CARVÃO COKE

A Companhia avisa aos seus clientes e ao publico em geral que se podem entender a respeito na Loja do Gaz, á rua da Imperatriz, 139 Fabrica do Gaz, rua do Gazometro, 60.
A. Ommundsen, rua do Peixoto.

DR. CASTRO SILVA

Das grandes clinicas de Berlim e Paris

CIRURGIA GERAL:

Tumores do ventre, molestias do utero, ovarios, urethra prostata, bexiga e rins. Tratamento cirurgico das affecções do estomago, intestinos e vias billiares

2 ás 5 — Avenida Marquez de Olinda, 58 — RECIFE

Residencia: Estrada dos Afflictos, 1130 — Telephone n. 1398

MUTILADO ILEGÍVEL

Agente LUIS PORTELLA

AGENCIA E ESCRIPTORIO
Rua do Imperador Dom Pedro II n. 159

BREVEMENTE!

Pontualidade e correção

LEILÃO JUDICIAL — DAS MERCADORIAS AVARIADAS

DESCARREGADAS DO VAPOR FRANCEZ "HALGAN"

Luis Portella agente de leilões dando cumprimento ao ALVARA' DO M. M. DR. JUIZ FEDERAL em Pernambuco, venderá em publico leilão nos armazens das Docas de Pernambuco, varias mercadorias pertencentes a carga do vapor francez HALGAN que ali se acham depositadas.

Brevemente será marcado o dia do leilão

O Agente LUIS PORTELLA

NOVIDADES

Perfumarias de caron, Coty, Houbigant, sortimento completo em estojos com perfumaria, cremes, rouges e crayons, acaba de receber de Paris a PERFUMARIA UNIVERSAL
Rua da Imperatriz, 257

Mr. GAMELL

(Professor inglez)
155 — RUA NOVA
(POR CIMA DA "CASA GONDIM)

Impressões do conselheiro RUY BARBOSA

Sobre a estancia hydro-mineral de **CAXAMBU'** e sua **EMPREZA**

Visitei, percorri, desfructei por um mez, com admiração e encanto o Parque das Aguas, a organisação de seu serviço, o systema de exploração de seus productos.

E' a medicina entre jardins de uma florescencia deslumbrante.

Minas ainda não percebeu todo o valor da sua joia.

Quando a lapidar e engastar como ella pede, estas fontes de vida verterão luz, como de estrellas, que vá fallar bem longe, aos que soffrem, dos suaves privilegios deste torrão abençoado.

Caxambú, 31 de Outubro de 1919.

RUY BARBOSA.

Como se vae a Caxambú

Todo o norte do Brasil está com o calor a porta. Começa, portanto, a grande preoccupação: fugir para as estações de recreio.

— Para onde iremos? precisamos fugir dessa canicula!

— Para Caxambú.

— Mas, porque preferes Caxambu', quando temos, na Europa, tantos logares de luxo e conforto?

Primeiro, porque não despreso o que é nosso pelo que é dos outros e que, estou bem certo, não é melhor do que a encantadora e saluberrima estancia de "Caxambú" onde se reune o util ao agradavel. Ali encontramos, em primeiro logar, clima agradavel numa altitude de 900 metros; thermometro a 20,4 graus. Depois, as magnificas aguas de Caxambú, que todo o mundo conhece, aprecia e admira, nos trarão beneficios incommensuraveis. Finalmente, teremos conforto e commodidade, principalmente se, de preferencia, escolhermos o **Grande Hotel Bragança,** que está situado a 15 metros do PORTÃO DO PARQUE DAS AGUAS, onde teremos optimo tratamento, magnificos aposentos ao par das melhores installações sanitarias e de banhos da cidade.

— Mas, como se faz o trajecto até CAXAMBU'?

— Tomamos o primeiro vapor até o Rio de Janeiro, aonde toma-se o R. P. 1, na estação da Central, ás 7 e 20 da manhã, viaja-se até Cruzeiro, de onde se baldeia para a Rêde Sul Mineira, que nos levará, em carro directo, até CAXAMBU'. Isto viajando-se pelo diurno, que é o melhor. De nocturno, sae-se do Rio no N. P. 1, ás 18.35, no N. P. 3, ás 19,00, ou no L. P. 1, ás 21 horas; em Cruzeiro baldeia-se para a M. 1, ás 4,10, de onde se vae directo a CAXAMBU', chegando ás 10 horas da manhã.

— Almoçamos, onde, no Grande Hotel Bragança?

— All Rigth!

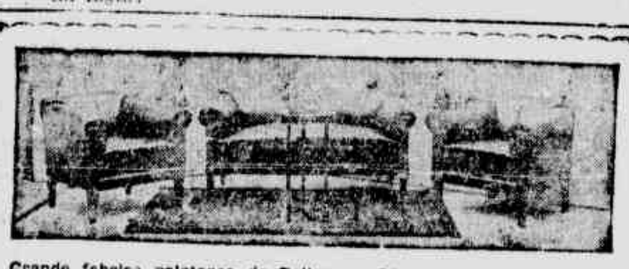

Grande fabrica pelotense de Poltronas, Divans e moveis estufados de couro.
Preços de assombrar. Para encommendas trata-se com o seu representante
F. PIERECK JUNIOR
RUA DA IMPERATRIZ N.° 265 (Loja)

DR. ERNESTO ROESLER

Professor da Universidade de Bonn (Allemanha) e ex-chefe do Instituto Radiologico da Maternidade da mesma cidade

CLINICA MEDICA E ORTHOPEDICA

Consultorio dotado dos mais modernos apparelhos de radiotherapia profunda, radiographia, raios ultra-violeta, electrotherapia, etc. par. tratamento especial de cancros fibromas, molestias de senhoras tuberculose asthma molestias da pelle e do sangue, molestias da prostata e outros orgãos glandulares, lympathismo, rachitismo infantil molestias nervosas, etc.

Laboratorio para analyses chimicas e pesquizas microscopicas e anatomopathologicas.

Consultas diarias de 2 ás 6 horas da tarde
CONSULTORIO — Rua da Matriz n. 97.
RESIDENCIA: — Avenida da Liberdade n.° 85, Olinda

SERVIÇO CLINICO DO

Dr. Lalor Motta

Clinica medica. Partos. Vias urinarias. Syphilis

Gabinete de Diathermia — Tratamento efficaz das hemorrhoides, gastropathias, colites, cholecystites, arthrites rheumaticas e gonococcicas, urethrites, prostatites, cystites e molestias de senhoras (corrimentos, metrites, bartholinites, salpingites, perturbações da menstruação etc.)

CONSULTORIO — rua Primeiro de Março, 85, 1.° andar, das 10 ás 11 e das 3 ás 5 horas
RESIDENCIA — rua Barão de Itamaracá, 43 Espinheiro. Telephone 1389

Callos

Desapparecem quasi como magica quando se lhes applicam 2 ou 3 gotas de "Gets-It." Toda a dôr pára instantaneamente. Em breve não são mais que pelle secca e morta que facilmente se descasca com os dedos.

Vende-se em toda a parte
Custa muito pouco
"GETS-IT"
E. Lawrence & Co.
Chicago, E. U. A.

Dr. Felinto Wanderley

MEDICO

Especialidade: molestias nervosas e mentaes, syphilis e molestias da pelle, dos apparelhos digestivos, cardio-renal, pulmonal e molestias de nutrição, diabetes, etc.

— Faz o tratamento da hydrocelle sem operação e sem dôr. Mais de 80 casos nesta capital sem uma recidiva!...

RUA NOVA, 223, 1.° Andar
Altos do Regulador da Marinha

Barreto Campêllo

ADVOGADO

RUA DO IMPERADOR, 474
1.° andar

Dr. Manoel Mattos

CIRURGIÃO DENTISTA

Especial serviço de prothese e cuidadoso tratamento das molestias da bocca
Praça da Independencia n. 50, 1° andar. Consultas: das 8 ás 11 e das 14 ás 17 horas

---

ISAAC GONDIM

ENGENHEIRO CIVIL

Consultas, pareceres, informes technico-commerciaes, avaliações de predios, terrenos e em geral, vistorias, fiscalisações, etc., etc.
Das 2 ás 4 da tarde: Especialidade CIMENTO ARMADO.
Escriptorio:—RUA DO IMPERADOR N.° 452—1.° andar — RECIFE

"Aachen & Munich"

COMPANHIA ALLEMÃ DE SEGUROS, devidamente autorisada pelo Governo Brasileiro por Decreto n.° 13712 de 7 de Agosto de 1919 a reconhecer as suas operações de seguros.

Continúa a Funccionar no Brasil e accellar Seguros Contra Fogo.

Sobre edificios moveis mercadorias, fabricas etc. etc. nas mesmas condições e com as mesmas garantias como antes da guerra tendo os seus Agentes no Brasil plenos poderes para liquidar qualquer sinistro sem referencias á Casa Mairiz na Allemanha

Agentes em Pernambuco --- BARZA & C.

Pianos Bluethner

A marca preferida pela nobreza e fidalguia internacional
Especialmente construidos para o nosso clima
Para compras e encommendas trata-se com o representante:

F. Piereck Junior
RUA IMPERATRIZ, 265 (Loja.

A LINGUA SABURROSA

é o signal infallivel da desordem do estomago e das vias intestinaes. Para evitar que se desenvolvam molestias mais graves, cuidae já do estomago, tomando o

"SAL DE FRUCTA" ENO
(Eno's "Fruit Salt")

Este medicamento reune as propriedades valiosas das fructas, produzindo um refresco effervescente e agradavel, com o effeito de um laxativo suave. Com o seu uso desapparecem as eructações, o enjôo, a enxaqueca, a prisão de ventre e mais symptomas que accompanham a má digestão. Pode-se tomar o ENO em qualquer momento, mas é melhor tomal-o em jejum e dissolvido nagua quente para se obter o effeito laxativo.

A venda em todas as pharmacias, em vidros de dois tamanhos
Preparado exclusivamente por J. C. ENO, Ltd., Londres, Inglaterra
Agentes exclusivos:
HAROLD F. RITCHIE & CO., Inc., Nova York, Toronto, Sydney

P. T. & P. C. L. td

Presisa-se de Conductores

preferindo homens de maior edade e

Que tenha necessidade de trabalhar todos os dias

ORDENADO INICIAL 5$500 POR DIA

Subindo a 7$000 diarios de accordo com o tempo e comportamento no serviço.

A Cia. dá 2 fardamentos gratuitos

e fornece botinas, bonet e outros apetrechos [illegible] descontos modicos
Os candidatos devem pagar 50$000 em dinheiro [illegible] da fiança trazendo attestado do ultimo [illegible]
Apresentem-se ao Chefe do Trafego entre 1[illegible] horas todos os dias uteis na antiga Recebedoria

PRAÇA ARTHUR OSCAR, 59

EX-EMPREGADOS que possuem cadastros limpos podem pleitear re-entrada mediante as novas condições de recebimento de ferias.

ILEGÍVEL

Febres-Palustres

Maleitas--Intermitentes--Sesões

PILULAS DE CAFERANA

Abreu Sobrinho--*Rua Lapa, 6--RIO*

App. pelo D. N. S. P. com o numero 858 em 20—3—1919

SÃO OS MELHORES PHOSPHOROS!

De cada experiencia resulta uma preferencia!
Não falham e resistem a qualquer humidade

A' venda em todos os armazens e casas de estivas

CASA COMBATE

(Deposito da Fabrica Combate)

Mantem um vasto sortimento de calçados para homens, senhoras, creanças e grande stock de sapatos tennis pontoados, alpercatas de varios typos e calçados para collegiaes (artigo forte)

PREÇOS REDUZIDOS — NÃO TEME COMPETIDOR

SEVERINO VASCONCELLOS & C.ª

334 — DUQUE DE CAXIAS — 334

RECIFE

LOCOMOTIVAS DE TODOS OS TYPOS

Trilhos
Pontes
Chapas de aço
Vigas
Superstructuras metallicas.

DA

S. A. JOHN COCKERILL

BELGICA

F. DE SIQUEIRA & Cia. Ltda.

RUA GENERAL CAMARA, 56 — RIO DE JANEIRO

Uma unica
Pilula do Dr DEHAUT

tomada de dois em dois dias n'uma das suas refeições

Vos conservará de boa Saude

e evitará todas as aborrecidas consequencias de um sangue impuro ou de uma má digestão:

Dores de cabeça, Prisão de ventre, Embaraço gastrico, Tonturas, Congestão.

O uso habitual das Pilulas Dr DEHAUT é a saude perpetua a preço barato.

A venda: Dr DEHAUT, 147, Faubourg Saint-Denis, PARIS
E EM TODAS AS PHARMACIAS.

BANCO BRASILEIRO ALLEMÃO

Filial em Recife:
Avenida Marquez de Olinda, 182

CAIXA POSTAL, 371

Endereço-telegraphico: ALLEMABANK

CAPITAL:
Rs. 20.000:000$000

SEDE
RIO DE JANEIRO

FILIAES:

SÃO PAULO, SANTOS, PORTO-ALEGRE, BAHIA E RECIFE

Desconta saques, faz adeantamentos sobre letras e encarrega-se de todos os demais negocios bancarios.

Abona actualmente os seguintes juros para depositos:

em conta corrente com aviso previo

de 30 dias	4%	ao anno
" 60 "	5%	" "
" 90 "	6%	" "

a prazo fixo

de 3 mezes	4%	ao anno
" 6 "	6%	" "

Preparados de ORLANDO RANGEL

KOLATENO

da fadiga nervosa, da fadiga cerebral, da depressão em geral. Composição de kola fresca, malt. O MAIOR TONICO e phosphato de sodio.

Licença da Saude Publica n. 726

BOLDENO

Corrige a insuficiencia hepatica, biliar, a congestão chronica do figado dos dyspepticos e a retenção biliar na vesicula.

BASE: boldo, pichi e benzoato de sodio

Licença da Saude Publica n. 766

Cascareno (Cascarina Glycerinada)

Sem igual para combater a prisão de ventre habitual e a dyspepsia gastrica. Reeduca o intestino

Licença da Saude Publica n. 96

VALERENO

Indicado contra: espasmos, hysteria e accidentes nervosos ligados a este estado. BASE: valeriana fresca esterilisada e simule.

Licença da Saude Publica n. 767

RANGEL, COSTA & C.—83, Rua da Assembléa, 85—RIO DE JANEIRO

É O MELHOR PARA TOSSE E DOENÇAS DO PEITO - COM O SEU USO REGULAR:

1.º A tosse cessa rapidamente.
2.º As grippes, constipações ou defluxos, cedem e com ellas as dores do peito e das costas.
3.º Alliviam-se promptamente as crises (afflições) dos asthmaticos e os accessos da coqueluche, tornando-se mais ampla e suave a respiração.
4.º As bronchites cedem suavemente, assim como as inflammações da garganta.
5.º A insomnia, a febre e os suores nocturnos desapparecem.
6.º Accentuam-se as forças e normalisam-se as funcções dos orgãos respiratorios.

O Xarope S. João encontra-se nas Pharmacias

PREÇO DO VIDRO — 3$000

Encontra-se nas melhores pharmacias e drogarias em todo o Brasil

Fredo. W. Riether

REPRESENTANTES DE CASAS NACIONAES E EXTRANGEIRAS

CAIXA 161 — Tel 547

Oleos e Graxas "NOBEL"

Russos e Americanos

para
Cylindros
Dynamos
Machinismos de toda especie
Turbinas
Cortumes
Drogarias (branco sem cheiro)
Pintores (substituto de aguaraz)
Cotações optimas para Cimentos (Belga e Allemão)
Enxofre
Oleo de Linhaça
Vidros

FORNECE-SE PROMPTAMENTE ORÇAMENTOS PARA MACHINISMOS DE QUALQUER INDUSTRIA

DENTISTA

Dr. FRAGA ROCHA

Especialista no tratamento da pyorrhéa alveolar (supuração da gengiva, amollecimento e queda dos dentes.

O mais completo gabinete dentario do Recife.

Imperatriz, 107 — 1º andar.

Dr. Adalberto Cavalcanti

(Medico do Hospital de Alienados)

OLINICA MEDICA

Especialista nas doenças do systema nervoso e dos app. respiratorio e digestivo

Consultorio — R. Imperatriz, 14, 1º (altos do Centro Artistico) — 3 ás 5 da tarde

Residencia — R. Gervasio Pires, 257 — Tel.: 504

Dr. ALCIDES CODECEIRA

PROFESSOR DE PSYCHIATRIA DA FAC. DE MEDICINA

Director do Serviço de Observação do Hosp. de Alienados

Com longa pratica nos hospitaes deste Estado e aperfeiçoamento de estudos nos Hospitaes mais importantes de Buenos Aires, Europa e Rio.

Especialidades — Molestias internas de adultos e creanças — MOLESTIAS MENTAES E NERVOSAS.

Residencia: rua do Hospicio 164.

Consultorio: Caburá, 121 (sobre o Grande Ponto) de 3 horas em deante.

Telephone 702.

CLINICA CIRURGICA DO

Dr. SOUTO MAIOR

Cirurgião dos Hospitaes Portuguez e Pedro II

Cirurgia geral e das vias urinarias do homem e da mulher.

CONSULTAS: de 3 ás 5 horas na rua Larga do Rosario 222 1º andar

RESIDENCIA
Rua do Paysandú, 707.
TELEPHONE 820

Dr. ARNALDO MARQUES

(Medico do Hospital Pedro II. Ex interno do serviço clinico do prof. Miguel Couto e ex-auxiliar academico da Assistencia Municipal do Rio de Janeiro).

CLINICA MEDICA GERAL

Doenças internas de adultos doenças do coração, do sangue e dos orgãos hematopoeticos.

Consultorio — Rua S. da Victoria 371 1º andar.

Todos os dias uteis das 14 ás 18 horas.

Residencia — Rua Nunes Machado (Soledade) 116 — Tel. 448.

QUINA-LAROCHE

Preço reduzido.

A QUINA-LAROCHE, de um gosto muito agradavel, contém todos os principios das tres melhores especies de quina. E' superior a todos os outros Vinhos de quina, e tem sido reconhecida pelas celebridades medicas do mundo inteiro, como o remedio soberano nos casos de:

FALTA DE FORÇAS
DOENÇAS DO ESTOMAGO
CONVALESCENÇAS
FEBRES, etc.
} Quina-Laroche *Simples*

ANEMIA
CHLOROSE
CONSEQUENCIAS DO PARTO
} Quina-Laroche *Ferruginosa*

A QUINA-LAROCHE foi objecto de uma recompensa nacional de 16.600 francos e obteve até agora Sete Medalhas de Ouro.

Exigir a VERDADEIRA QUINA-LAROCHE

BANHOS DE MAR

Guarde na sua memoria:

"O banho do mar é de grande utilidade para a saude".

A PRAIA DO CARMO EM OLINDA é recommendada pelos medicos e hygienistas, como a principal de Pernambuco.

O "BAR ELITE BEIRA MAR" — "Localisado na praia do Carmo" dispõe de excellentes e confortaveis quartos para alugar durante a temporada balnearia, á familias e cavalheiros. Cabines convenientemente preparadas para mudança de roupas. Variadissimo sortimento de roupas de banhos para homens, senhoras e meninos.

PREÇOS MODICOS AO ALCANCE DE TODOS

Não percam tempo: — Visitem o BAR ELITE BEIRA MAR

Ramos & Ramos

Proprietarios.

APIOLINA CHAPOTEAUT

Regulariza a *menstruação*, acaba com os *atrazos supprimindo-os*, assim como com as *colicas* e *dores* que costumam renovar-se com as *epocas* da *menstruação*.

Paris, 8, Rue Vivienne e em todas as Pharmacias.

SAUDE DAS SENHORAS

Movelaria Bôa-Vista

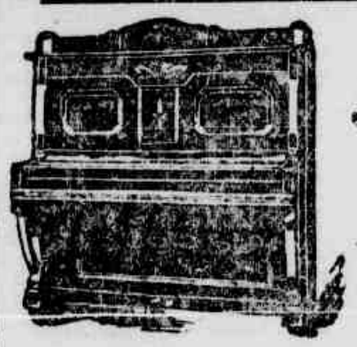

DE

José Cherpak

Rua da Imperatriz, 77

TELEPHONE, 738

RECIFE

Grande sortimento de Moveis Modernos e de Estylo, Mobilias de Junco e Pianos Allemães

Preços sem competencia

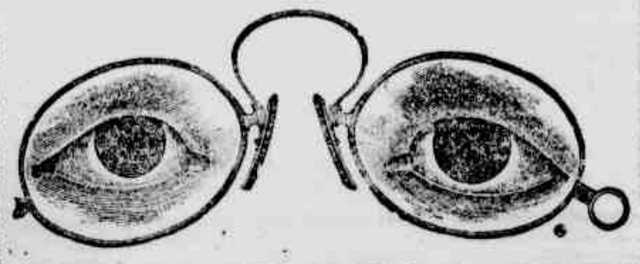

ANTES DE TUDO

Verificae as nossas grandes reducções nos preços dos artigos de Optica

AO PREÇO FIXO

MANUEL & Co.

Rua Nova n. 203

RECIFE—PERNAMBUCO

SERRARIA SÃO GERALDO

DE

Auler & C.IA Limitada

á Rua do Lima 371

TELEPHONE Nº 1231

Grandes officinas de Marcenaria, Carpinteria e Escadaria

Acceitam encommendas de ESCADAS, ESQUADRIAS e INSTALLAÇÕES, MOBILIARIOS DE LUXO DOS MAIS MODERNOS ESTYLOS, executados com a maxima perfeição e presteza por pessoal habilitado.

Madeira — Vendem de qualquer qualidade a saber: PINHO DO PARANÁ, TABOADO, PRANCHAS e MADEIRA DE LEI de qualquer procedencia, acceitam tambem MADEIRAS PARA SERRAR, por preços modicos.

HELVETICA CINE THEATRO

HOJE — HOJE

O Senteciado n. 648

Lindo romance de amor tendo a animal-o os consagra dos artistas:

MYRIAN COOPER
ETHEL SHANNOR
GASTON GLASS
KENET HARLAN e
SAZU PITTIS

NO DIA 12 DE OUTUBRO!!!

O mais bello e emotivo film religioso que tem apparecido:

Credo ou a Tragedia de Lourdes

Vigonal

E' O FORTIFICANTE MAIS PERFEITO

Opinião de um grande scientista uruguayo:

"A minha opinião é completamente favoravel ao fortificante VIGONAL. Para mim elle tem sido de grande efficacia contra os accidentes nevropathicos e em outros casos derivados do empobrecimento do sangue, a tal ponto que não lanço mão de outro tonico em minha clinica".

(a) Prof. Dr. D. Aubran.
(Firma reconhecida)

MONTEVIDEO.

EFFEITOS RAPIDOS DO VIGONAL

1.º) Enriquece o sangue; 2.º) Augmenta o peso; 3.º) Alimenta o cerebro; 4.º) Fortalece os nervos e os musculos; 5.º) Tonifica o estomago e o coração; 6.º) Excita o appetite; 7.º) Accelera as forças; 8.º) Regulariza a menstruação; 9.º) Calcifica os ossos; 10.º) Evita a tuberculose.

VIGONAL — E' o fortificante preferivel para os Anemicos, Convalescentes, Neurasthenicos, Exgottados, Dyspepticos, Arthriticos, etc.

VIGONAL — E' o restaurador indicado sempre que se tem em vista uma melhora de nutrição, um levantamento geral das forças, da actividade physica e da energia cardiaca.

VIGONAL — E' o reconstituinte indispensavel ás senhoras durante a gravidez e depois do parto, fazendo augmentar consideravelmente o leite.

VIGONAL — E' muito recommendado ás crianças magras pallidas lymphaticas, rachiticas, lhes calcificando os ossos e favorecendo o crescimento.

VIGONAL — E' o remedio ideal para os Medicos, Advogados, Professores, Estudantes, Negociantes e outros que soffrem de insomnia, perda de memoria, fraqueza nervosa e cerebral.

VIGONAL — E' de gosto muito delicioso. Rivalisa com o mais fino licôr de mesa, e é recommendado especialmente ás pessoas delicadas.

A' VENDA EM TODAS AS PHARMACIAS E DROGARIAS

PEDIDOS AOS GRANDES LABORATORIOS

ALVIM & FREITAS

Escriptorio central: rua do Carmo, 11 — SÃO PAULO

BALSAMO HOMOGENEO SYMPATHICO

Do grande cirurgião italiano PEDRO GARBAZZA

PODEROSO CICATRISANTE DE:
FERIDAS de todo o genero, ULCERAS, GOLPES ou TALHOS, QUEIMADURAS, qualquer que seja a causa e o objecto que as produziu — INTERNAMENTE contra COLICAS ou DORES DO FIGADO

Depositarios: P. DE ARAUJO & C.ª — Rua São Pedro, 82 — RIO

Aos Usineiros, Constructores e Senhores de Engenho

Pompeu Ferreira

Avisa que tendo adquirido em concurrencia publica todo o material velho da "Great Western" offerece a preços vantajosos variado sortimento de ferragens, como locomotivas, caldeiras, carros para transporte, wagons, trilhos, vigas, eixos, rodas eixadas, grampos, parafusos, fichas, barras de todas as dimensões, viradores, tornos mechanicos, guindastes, bombas hydraulicas, machinas de furar, etc., etc.

As fundições

Encontrarão grande stock de socata de ferro fundido e batido, aço, canos, machinas diversas, etc., etc.

Dirigir-se á

Rua da Conceição n. 81

de 7 ás 8 e das 12 ás 14 horas todos os dias.

MALAS
MALETAS
BOLSAS
CHAPELEIRAS
Saccos para roupa

De todos os tamanhos
na CASA YPIRANGA
De todas as qualidades
na CASA YPIRANGA
O maior sortimento
na CASA YPIRANGA
Os menores preços
na CASA YPIRANGA

CAXIAS, 210

App. D N. S. P. em 27 de Abril de 1918 sob n. 175.

ENXADAS

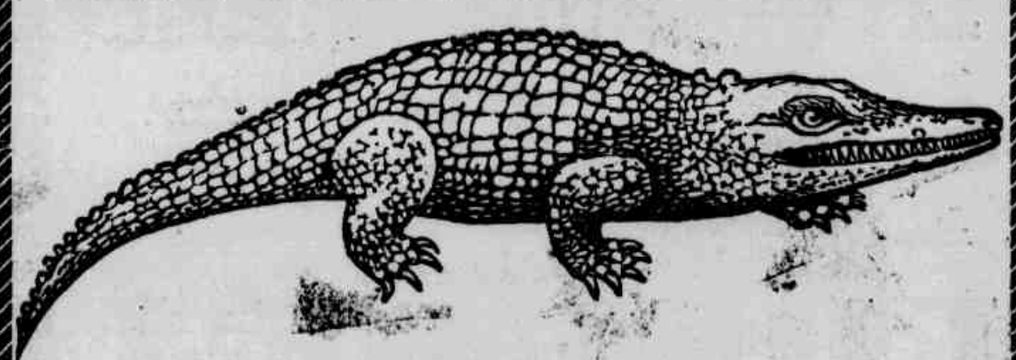

JACARE'

(MARCA REGISTRADA)

As genuinas enxadas d'estas marcas são

FABRICADAS EM INGLATERRA,

E, como é bem conhecida por todos SAO AS MELHORES

CUIDADO COM AS IMITAÇOES!

Fornecidas de stock pelos principaes importadores

Berta Singerman

BERTA SINGERMAN

Theatro Parque

Empreza N. VIGGIANI

QUINTA-FEIRA, 15 DE OUTUBRO

Estréa

da maior declamadora do mundo

Berta Singerman

A "virtuose" da Declamação

Sublime interprete dos grande poetas da

HUMANIDADE

Começa amanhã segunda-feira para os 4 UNICOS ESPECTACULOS, os senhores assignantes e habitués das temporadas anteriores tem a preferencia dos seus logares até terça-feira 12 ao meio dia, depois desse prazo começará a venda avulsa. — "Deposito da Caxias".

O que o doente sente com o uso do

ELIXIR DE INHAME

App. D N. S. P. sob n.º 255 em 17—10—914

Com o tratamento pelo ELIXIR DE INHAME, o doente experimenta uma grande transformação no seu estado geral; o apetite augmenta, a digestão se faz com facilidade (devido ao arsenico) a cor torna-se rosada, o rosto mais fresco, melhor disposição para o trabalho, mais força nos musculos, mais resistencia á fadiga e respiração facil. O doente torna-se florescente, mais gordo e sente uma sensação de bem estar muito notavel.

DEPURA-FORTALECE-ENGORDA

A' venda em todas as Pharmacias e Drogarias do Brasil e Republicas Sul-Americanas.

"CASSIA VIRGINICA"

Remedio vegetal, tonico-calmante-anti-febril e diuretico.

Licenciado pela Directoria Geral de Saude Publica do Brasil, sob n.º 79 em 6 de Novembro de 1913.

Cura garantida de erysipela e febres em geral.

Superior ao quinino e seus derivados nos casos de influenza, febres infecciosas, motivadas por algum resfriamento, ou causas ignoradas.

A sua acção é extraordinariamente importante no auxilio ao trabalho dos rins, fonte principal de eliminação de morbus, evitando deste modo a uremia e outros accidentes que se notam algumas vezes com o uso do quinino que é irritante e contra indicado para os cardiacos albuminuricos, diabeticos etc.

Ninguem desconhece as tonturas e o mal estar que sentem os doentes que usam quinino, labios arrebentados, mouquice, febre, urinas ardentes e vermelhas.

Com o uso da "Cassia Virginica" o doente sente-se satisfeito, sem perturbação de especie alguma.

Cura os mais fortes accessos de erysipela em poucas horas e os incommodos geraes logo ás primeiras dozes.

Principia a sua acção removendo a causa eliminando os germens da molestia pelo suor ou pela micção, activando o funccionamento circulatorio do sangue com o seu emprego completamente inoffensivo simples e agradavel.

(Vide prospecto que envolve cada vidro)
A' venda em todas as Drogarias e Pharmacias
PREÇO 4$000

P. Galvão — Caixa postal 344 — Pernambuco

Pelle fina
Faces mimosas
Rosto perfumado

Pó de arroz LADY

Vende-se em todo o Brazil

E' o melhor e não é o mais caro

NA PROXIMA SEMANA!!!
O HOMEM MOSCA
HAROLD LLOYD
Um film da PARAMOUNT que vos fará delirar, perder a voz, a cabeça, até morrer de riso
7 ACTOS

MODERNO

O CINEMA TRADICIONAL DA ELEGANCIA RECIFENSE

NA PROXIMA SEMANA!!!
HAROLD LLOYD
se dispõe a matar de riso, de um riso louco e irrefreavel, quem não tiver nervos de aço.
em
O HOMEM MOSCA

HOJE!! Cadeiras: 2$200 - Camarotes: 3$300 **HOJE!!**

Um programma de successo!!! Um film verdadeiramente sensacional!!!

ODEON — PROGRAMMA SERRADOR — COMPANHIA NACIONAL CINEMATOGRAPHICA

FLOR DO MAL

Apresentação da extraordinaria
GEORGIA WOODTHORPE
cujo trabalho só pode ser comparado ao de Mary Carr em
HONRARÁS TUA MÃE

FIRST NATIONAL PICTURES

Super producção em 7 actos

SEGUNDA e TERÇA-FEIRA!!! — 12 e 13 DE OUTUBRO!!!

A' MINGUA DE AMOR

Duas formosas entre as mais formosas estrellas da tela:
PAULINE FREDERICK e LAURA LA PLANTE
degladiam-se e recalcam perante o mundo a lucta do amôr pela conquista de um homem joven, forte e formoso **UNIVERSAL-JEWEL**

Um drama moderno, da lucta pela posição social, em que as ambições augmentam diariamente, mas cuja victoria cabe ao amôr e á juventude

Quarta-feira!!

A pobre rapariga estava ajoelhada na poeira da estrada, aos pés daquelle que a amaldiçoava por ter nascido. E, quando ella ouvia a maldição paterna, sua mãe, na soleira da porta, soluçava em silencio, já que outra cousa não podia fazer, pois que ella tambem condemnava aquella filha. Mas outro grito ouvio aquella desgraçada: o do pequenino que ella apertava ao peito. Talvez um grito contra as miserias do mundo, onde acabava de ser lançado. A rapariga levantou-se. Sem olhar para traz caminhou pela estrada. Apertava mais ao peito a creancinha que chorava e que, embalada pelo seu caminhar, acabou por dormir. E a desgraçada foi até a porta de um convento que não distante, levantava as suas paredes vetustas. Não bateu á porta, mas foi a um nincho acastellado á esquerda da grande porta. Virou-o e surgio, como que um pequenino berço....

EIS UMA DAS MAGNIFICAS SCENAS

deste extraordinario romance da vida real, embora SOB O VEU DIAPHANO DA FANTASIA, editado pela renomada fabrica METRO-GOLDWIN, a autora da IRMA BRANCA, tendo como principaes interpretes este glorioso triumvirato: VIOLA DANA, MONTE BLUE e MARJORIE DAW:

REVELAÇÃO

NO DIA 12 DE OUTUBRO!!!

A' população catholica do Brasil, ao clero secular e regular, aos demais christãos em geral
Apresentamos as credencias do romance-film religioso: — CREDO! —
Inspirado nos milagres de N. S. de Lourdes
" Assistiram a exhibição do film, o Exmo. " e Rev. Arcebispo Primaz do Brasil, membros " do clero Regular e Secular, a Directoria das " Senhoras de Caridade e representantes da Im- " prensa. CREDO ou a Tragedia de Lourdes, ine- " dito para o Brasil, é um film magnifico, assom- " broso, o melhor que já temos visto até agora. " Além do enredo summamente emocionante, " provocando lagrimas, prende e encanta pelas " suas lindas paysagens. E' um film que merece " ser apreciado e por isso recommendamol-o " francamente".
Do "Mensageiro da Fé", Bahia, de 5 de Julho de 1925.

NO CINEMA **ROYAL!!!**

Sublime romance religioso, inspirado nos milagres de Nossa Senhora de Lourdes

8 ACTOS

OU

A TRAGEDIA DE LOURDES

A maior obra essencialmente catholica até hoje conhecida!!!
Film dedicado ao mundo catholico pernambucano, notadamente ás altas autoridades ecclesiasticas, clero secular e regular.

Assistir a TRAGEDIA DE LOURDES, é reconfortar o espirito!

E' receber a mais sincera prova de grandiosidade dos Poderes Divinos!

E' atingir com o pensamento as sonhadas regiões da eternidade!

E' concorrer ao engrandecimento das legiões catholicas!

Os principaes papeis deste sensacional drama religioso, estão confiados aos mais celebres "astros" francezes:
ROLLAND NORMAND, MR. KRAUSS,
e
MR. DANIEL
Edição de JORGE PETIT — PARIS

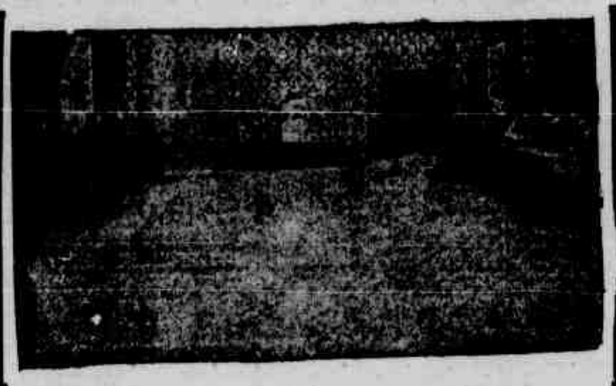

NOTA IMPORTANTE:
Este deslumbrante film religioso, só será exhibido, em Recife, nos cinemas:
ROYAL e HELVETICA
embarcando immediatamente para o Norte.